



MONITORUL OFICIAL

AL

ROMÂNIEI

Anul 175 (XIX) — Nr. 639

PARTEA I
LEGI, DECRETE, HOTĂRĂRI ȘI ALTE ACTE

Miercuri, 19 septembrie 2007

SUMAR

<u>Nr.</u>	<u>Pagina</u>	<u>Nr.</u>	<u>Pagina</u>
ORDONAȚE ȘI HOTĂRĂRI ALE GUVERNULUI ROMÂNIEI			
88. — Ordonanță de urgență cu privire la rectificarea bugetului de stat pe anul 2007	2-147	1.420/2.379. — Ordin al ministrului educației, cercetării și tineretului și al ministrului culturii și cultelor privind acordarea bursei de studii postuniversitare în străinătate „Theodor Aman” pentru domeniul artelor plastice în anul universitar 2007—2008	157
89. — Ordonanță de urgență pentru modificarea și completarea Legii nr. 1/2004 privind înființarea, organizarea și funcționarea Agenției de Plăți și Intervenție pentru Agricultură, Industrie Alimentară și Dezvoltare Rurală, precum și pentru modificarea Ordonanței Guvernului nr. 48/2005 privind organizarea pieței laptelui de vacă	148-149	1.525/2.418. — Ordin al ministrului educației, cercetării și tineretului și al ministrului culturii și cultelor privind aprobarea Calendarului de organizare și desfășurare a concursului național de acordare a bursei de studii postuniversitare în străinătate „Theodor Aman” pentru domeniul artelor plastice în anul universitar 2007—2008 și a Listei instituțiilor de învățământ universitar din care provin candidații	158
1.045. — Hotărâre pentru modificarea Hotărârii Guvernului nr. 957/2005 privind organizarea și funcționarea Institutului Național de Statistică	149-151	1.981/2.517. — Ordin al ministrului educației, cercetării și tineretului și al ministrului culturii și cultelor pentru modificarea anexei nr. 1 la Ordinul ministrului educației, cercetării și tineretului și al ministrului culturii și cultelor nr. 1.525/2.418/2007 privind aprobarea Calendarului de organizare și desfășurare a concursului național de acordare a bursei de studii postuniversitare în străinătate „Theodor Aman” pentru domeniul artelor plastice în anul universitar 2007—2008 și a Listei instituțiilor de învățământ universitar din care provin candidații	159
ACTE ALE ORGANELOR DE SPECIALITATE ALE ADMINISTRAȚIEI PUBLICE CENTRALE			
9. — Decizie a președintelui Agenției Naționale pentru Resurse Minerale privind încetarea concesiunii miniere pentru exploatarea nisipului și pietrișului din perimetrul Adjudu-Vechi, județul Vrancea	151		
1.419/2.378. — Ordin al ministrului educației, cercetării și tineretului și al ministrului culturii și cultelor pentru aprobarea Regulamentului privind organizarea și desfășurarea concursului național pentru acordarea bursei de studii postuniversitare în străinătate „Theodor Aman” pentru domeniul artelor plastice	152-156		

ORDONAŢE ŞI HOTĂRÂRI ALE GUVERNULUI ROMÂNIEI**GUVERNUL ROMÂNIEI****ORDONAŢĂ DE URGENŢĂ
cu privire la rectificarea bugetului de stat pe anul 2007**

Având în vedere:

- rezultatele execuţiei bugetare derulate pe parcursul primelor 7 luni ale anului 2007, caracterizată de tendinţa crescătoare a veniturilor datorată evoluţiilor macroeconomice şi îmbunătăţirii colectării impozitelor;
 - gradul de utilizare a fondurilor bugetare alocate în anul 2007 ordonatorilor principali de credite, care relevă posibilitatea diminuării prevederilor bugetare la unii ordonatori principali de credite, necesitatea suplimentării la alţii, precum şi a redistribuirii unor economii de la anumite naturi de cheltuieli la altele în cadrul bugetului aceluiaşi ordonator principal de credite;
 - asigurarea fondurilor necesare unor ordonatori principali de credite în vederea desfăşurării normale a activităţii instituţiilor publice, precum şi pentru finanţarea unor acţiuni şi programe urgente, ţinând seama de faptul că nepromovarea prezentului act normativ ar putea avea drept consecinţe negative următoarele:
 - imposibilitatea asigurării fondurilor necesare unor ordonatori principali de credite în vederea desfăşurării activităţii acestora;
 - întârzieri în derularea unor activităţi şi programe ale unor ordonatori principali de credite, ca urmare a insuficienţei surselor de finanţare;
 - insuficienţa fondurilor necesare pentru finanţarea unor cheltuieli urgente sau neprevăzute care pot apărea pe parcursul anului bugetar,
- în temeiul art. 115 alin. (4) din Constituţia României, republicată, şi având în vedere prevederile art. 6 din Legea nr. 500/2002 privind finanţele publice, cu modificările ulterioare,

Guvernul României adoptă prezenta ordonanţă de urgenţă.

CAPITOLUL I**Dispoziţii generale**

Art. 1. — Bugetul de stat pe anul 2007, aprobat prin Legea bugetului de stat pe anul 2007 nr. 486/2006, publicată în Monitorul Oficial al României, Partea I, nr. 1.043 şi 1.043 bis din 29 decembrie 2006, cu modificările şi completările ulterioare, se modifică şi se completează potrivit prevederilor prezentei ordonanţe de urgenţă.

Art. 2. — (1) Sinteza modificărilor bugetului de stat pe anul 2007, detaliată la venituri pe capitole şi subcapitole, iar la cheltuieli, pe părţi, capitole, subcapitole, paragrafe, titluri, articole şi alineate, după caz, este prevăzută în anexa nr. 1.

(2) Sinteza modificărilor cheltuielilor bugetare pe anul 2007, pe surse de finanţare, cu detalierea pe capitole, subcapitole, paragrafe, titluri, articole şi alineate, după caz, este prevăzută în anexa nr. 2.

(3) Bugetele modificate ale ordonatorilor principali de credite şi anexele la acestea sunt prevăzute în anexa nr. 3.*

CAPITOLUL II**Structura veniturilor bugetului de stat**

Art. 3. — La veniturile bugetului de stat pe anul 2007 se aprobă următoarele influenţe:

	<u>milioane lei</u>
VENITURI — TOTAL	894,0
din care:	
Venituri curente	894,0
din acestea:	
Venituri fiscale	287,1
din care:	
Impozit pe venit, profit şi câştiguri din capital	287,1
Venituri nefiscale	606,9

CAPITOLUL III**Regimul şi destinaţiile cheltuielilor bugetului de stat**

Art. 4. — În structura economică, influenţele privind cheltuielile bugetului de stat pe anul 2007 se prezintă astfel:

CHELTUIELI — TOTAL**milioane lei**

3.563,8	
din care:	
1. Cheltuieli curente	4.096,7
Cheltuieli de personal	927,8
Bunuri şi servicii	48,2
Dobânzi	110,6
Subvenţii	395,4
Fonduri de rezervă	200,0
Transferuri între unităţi ale administraţiei publice	1.844,5
Alte transferuri	-284,2
Asistenţă socială	834,4
Alte cheltuieli	20,0
2. Cheltuieli de capital	-268,7
3. Rambursări de credite externe	-264,2

Art. 5. — (1) Cheltuielile pentru servicii publice generale care se finanţează de la bugetul de stat pe anul 2007 se diminuează cu suma de 142,0 milioane lei, din care: 64,3 milioane lei transferuri între unităţi ale administraţiei publice, 651,8 milioane lei alte transferuri, 3,5 milioane lei alte cheltuieli, 0,9 milioane lei rambursări de credite, şi se majorează cu suma de 114,7 milioane lei cheltuieli de personal, 90,8 milioane lei bunuri şi servicii, 145,9 milioane lei dobânzi, 200,0 milioane lei fonduri de rezervă, 27,1 milioane lei cheltuieli de capital.

(2) Cheltuielile pentru servicii publice generale pe capitole de cheltuieli se diminuează cu suma de 23,9 milioane lei pentru cercetare fundamentală şi cercetare-dezvoltare, 366,6 milioane lei pentru alte servicii publice generale şi se majorează cu suma de 198,5 milioane lei pentru autorităţi publice şi acţiuni externe, 50,0 milioane lei tranzacţii privind datoria publică şi împrumuturi.

Art. 6. — (1) Cheltuielile pentru apărare, ordine publică şi siguranţă naţională care se finanţează de la bugetul de stat pe anul 2007 se majorează cu suma de 850,2 milioane lei, din care: 798,1 milioane lei cheltuieli de personal, 38,6 milioane lei bunuri şi servicii, 98,2 milioane lei transferuri între unităţi ale administraţiei publice, 1,9 milioane lei alte cheltuieli, 51,1 milioane lei cheltuieli de capital, şi se diminuează cu suma de 19,9 milioane lei dobânzi, 33,0 milioane lei alte transferuri, 0,8 milioane lei asistenţă socială şi 84,0 milioane lei rambursări de credite.

*) Anexa nr. 3 se publică ulterior în Monitorul Oficial al României, Partea I, nr. 639 bis în afara abonamentului, care se poate achiziţiona de la Centrul pentru vânzări şi relaţii cu publicul al Regiei Autonome „Monitorul Oficial”, Bucureşti, şos. Panduri nr. 1.

(2) Cheltuielile pentru apărare, ordine publică și siguranță națională pe capitole de cheltuieli se majorează cu suma de 915,1 milioane lei la ordine publică și siguranță națională și se diminuează cu suma de 64,9 milioane lei la apărare.

Art. 7. — (1) Cheltuielile social-culturale care se finanțează de la bugetul de stat pe anul 2007 se majorează cu suma de 1.850,7 milioane lei, din care: 8,0 milioane lei cheltuieli de personal, 1.391,2 milioane lei transferuri între unități ale administrației publice, 835,2 milioane lei asistență socială, 21,6 milioane lei alte cheltuieli, și se diminuează cu suma de 58,4 milioane lei bunuri și servicii, 10,0 milioane lei dobânzi, 55,5 milioane lei alte transferuri, 261,3 milioane lei cheltuieli de capital și 20,1 milioane lei rambursări de credite.

(2) Cheltuielile social-culturale, pe capitole de cheltuieli, se majorează cu suma de 57,4 milioane lei pentru învățământ, 121,9 milioane lei pentru cultură, recreere și religie, 1.676,0 milioane lei pentru asigurări și asistență socială și se diminuează cu suma de 4,6 milioane lei pentru sănătate.

(3) Transferurile din bugetul de stat către bugetele locale pentru finanțarea unor cheltuieli de capital ale unităților de învățământ preuniversitar de stat, repartizate pe județe și municipiul București, se suplimentează cu suma de 400,0 milioane lei și sunt prevăzute în anexa la bugetul Ministerului Educației, Cercetării și Tineretului pe anul 2007.

Art. 8. — (1) Cheltuielile pentru servicii și dezvoltare publică, locuințe, mediu și ape, finanțate de la bugetul de stat pe anul 2007, se majorează cu suma de 50,3 milioane lei, din care: 12,6 milioane lei transferuri între unități ale administrației publice, 58,1 milioane lei alte transferuri, și se diminuează cu suma de 5,5 milioane lei bunuri și servicii, 5,0 milioane lei dobânzi și 9,9 milioane lei cheltuieli de capital.

(2) Cheltuielile pentru servicii și dezvoltare publică, locuințe, mediu și ape, pe capitole de cheltuieli, se majorează cu suma de 73,8 milioane lei pentru locuințe, servicii și dezvoltare publică și se diminuează cu suma de 23,5 milioane lei pentru protecția mediului.

Art. 9. — (1) Cheltuielile din bugetul de stat pentru acțiuni economice pe anul 2007 se majorează cu suma de 954,5 milioane lei, din care: 7,0 milioane lei cheltuieli de personal, 395,4 milioane lei subvenții, 406,8 milioane lei transferuri între unități ale administrației publice, 397,9 milioane lei alte transferuri, și se diminuează cu suma de 17,3 milioane lei bunuri și servicii, 0,4 milioane lei dobânzi, 75,6 milioane lei cheltuieli de capital și 159,3 milioane lei rambursări de credite.

(2) Cheltuielile pentru acțiuni economice, pe capitole de cheltuieli, se majorează cu suma de 534,4 milioane lei pentru combustibili și energie, 69,3 milioane lei pentru industria extractivă, prelucrătoare și construcții, 43,5 milioane lei pentru agricultură, silvicultură, piscicultură și vânătoare, 381,2 milioane

lei pentru transporturi, 17,3 milioane lei pentru cercetare și dezvoltare în domeniul economic și se diminuează cu suma de 88,7 milioane lei pentru acțiuni generale economice, comerciale și de muncă și 2,5 milioane lei pentru comunicații.

(3) Din sumele prevăzute în bugetul Ministerului Economiei și Finanțelor la capitolul 82.01 „Industria extractivă, prelucrătoare și construcții”, titlul 40 „Subvenții”, articolul 40.16 „Programe de conservare sau de închidere a minelor” se decontează și cheltuielile aferente lucrărilor efectuate în anul 2007 de unitățile miniere pentru asigurarea securității iazurilor de decantare.

(4) Metodologia de decontare a cheltuielilor prevăzute la alin. (3) se aprobă prin ordin al ministrului economiei și finanțelor.

(5) Sumele prevăzute la alin. (3) se acordă cu respectarea legislației în domeniul ajutorului de stat.

Art. 10. — Deficitul bugetului de stat pe anul 2007 se stabilește în sumă de 12.832,7 milioane lei.

CAPITOLUL IV

Dispoziții referitoare la bugetul Fondului național unic de asigurări sociale de sănătate

Art. 11. — Anexa nr. 10 privind bugetul Fondului național unic de asigurări sociale de sănătate pe anul 2007 la Legea nr. 486/2006, cu modificările și completările ulterioare, se modifică și se înlocuiește cu anexa nr. 4.

CAPITOLUL V

Dispoziții finale

Art. 12. — Se autorizează ordonatorii principali de credite implicați în organizarea Summitului NATO 2008 să încheie angajamente legale în anul 2007, cu termene de plată în anul 2008, pentru achiziții de bunuri, servicii sau lucrări necesare organizării summitului. Lista ordonatorilor principali de credite și limitele în care aceștia pot să încheie astfel de angajamente legale se stabilesc prin hotărâre a Guvernului.

Art. 13. — Pregătirea profesională a salariaților din cadrul instituțiilor publice se va desfășura în centre de perfecționare proprii, acolo unde acestea există, sau în locații situate în localitățile de reședință/reședință de județ ale ordonatorilor de credite.

Art. 14. — După intrarea în vigoare a prezentei ordonanțe de urgență se repartizează și creditele bugetare reținute conform art. 21 din Legea nr. 500/2002 privind finanțele publice, cu modificările ulterioare.

Art. 15. — Anexele nr. 1—4*) fac parte integrantă din prezenta ordonanță de urgență.

PRIM-MINISTRU

CĂLIN POPESCU-TĂRICEANU

Contrasemnează:

Ministrul economiei și finanțelor,
Varujan Vosganian

București, 11 septembrie 2007.
Nr. 88.

*) Anexele nr. 1, 2 și 4 sunt reproduse în facsimil.

BUGETUL DE STAT
pe anul 2007
- SINTEZA -

Anexa nr. 1 Pag. 1 -mii lei-

Capi- tol	Sub- capi- tol	Pa- ra- graf	Gru- pa / Titlu	Ar- ti- col	Ali- ne- at	Denumire indicator	Program 2007	Influente	Program rectificat
A						B	1	2	3=1+2
0001	01					VENITURI - TOTAL	57.010.480	893.990	57.904.470
0002						VENITURI CURENTE	56.484.620	893.990	57.378.610
0003						A.VENITURI FISCALE	52.272.542	287.090	52.559.632
0004						A1.IMPOZIT PE VENIT, PROFIT SI CASTIGURI DIN CAPITAL	14.965.150	287.090	15.252.240
0005						A11.IMPOZIT PE VENIT, PROFIT SI CASTIGURI DIN CAPITAL DE LA PERSOANE JURIDICE	12.783.340		12.783.340
0101						IMPOZIT PE PROFIT	11.382.000		11.382.000
	01					Impozit pe profit de la agentii economice	11.017.000		11.017.000
	02					Impozit pe profit de la bancile comerciale	365.000		365.000
0201						ALTE IMPOZITE PE VENIT, PROFIT SI CASTI- GURI DIN CAPITAL DE LA PERSOANE JURIDICE	1.401.340		1.401.340
	01					Impozit pe veniturile realizate de persoanele juridice nerezidente	412.000		412.000
	02					Impozitul pe profit obtinut din activi- tati comerciale ilicite sau din neres- pectarea Legii privind protectia consumatorului	340		340
	03					Impozit pe dividende datorat de persoane juridice	455.000		455.000
	04					Impozitul pe venitul reprezentantelor din Romania ale societăților comerciale și organizațiilor economice straine	40.000		40.000
	06					Impozit pe venitul microintreprinderilor	494.000		494.000
0300	01					A12.IMPOZIT PE VENIT, PROFIT SI CASTIGURI DIN CAPITAL DE LA PERSOANE FIZICE	2.181.700	287.090	2.468.790
0301						IMPOZIT PE VENIT	13.036.500	679.000	13.715.500
	01					Impozit pe venituri din activitati independente	216.600		216.600
	02					Impozit pe venituri din salarii	9.879.200	190.000	10.069.200
	03					Impozit pe venituri din cedarea folosin- tei bunurilor	125.200	81.100	206.300
	04					Impozit pe venituri din dividende	1.302.100		1.302.100
	05					Impozit pe venituri din dobanzi	355.200		355.200
	06					Impozit pe venituri din pensii	126.000	74.000	200.000
	07					Impozit pe veniturile obtinute din jocurile de noroc, din premii și din prize în bani și/sau natura	67.100		67.100
	09					Impozit pe venituri din transferul titlurilor de valoare	738.900		738.900

Capitol	Subcapitol	Paragraf	Grupa / Titlu	Articol	Alina-	Denumire indicator	Program 2007	Influente	Program rectificat
A						B	1	2	3=1+2
	10					Impozit pe venituri din operatiuni de vanzare-cumparare de valuta la termen, pe baza de contract, precum si orice alte operatiuni similare	200		200
	11					Impozit pe venituri din valorificarea drepturilor de proprietate intelectuala	37.600		37.600
	12					Impozit pe venituri realizate de persoanele fizice nerezidente	52.400		52.400
	13					Impozit pe venituri din activitati agricole	600		600
	14					Impozit pe venituri obtinute din valorificarea de bunuri in regim de consignatie si din activitati desfasurate pe baza unui contract de agent, comision sau mandat comercial	36.800		36.800
	15					Impozit pe veniturile din activitatile de expertiza contabila, tehnica judiciara si extrajudiciara	3.300		3.300
	16					Impozit pe venituri din activitati desfasurate in baza contractelor/ conventiilor civile incheiate potrivit Codului civil	52.500	47.500	100.000
	18					Impozitul pe veniturile din transferul proprietatilor imobiliare din patrimoniul personal	132.000	136.500	268.500
	19					Sume virate pentru sponsorizarea entitatilor non-profit	-13.700		-13.700
	50					Impozit pe venituri din alte surse	24.400		24.400
	60					Regularizari	-99.900	149.900	50.000
0401						COTE SI SUME DEFALCATE DIN IMPOZITUL PE VENIT (SE SCAD)	-10.854.800	-391.910	-11.246.710
	01					Cote defalcate din impozitul pe venit (se scad)	-10.854.800	-391.910	-11.246.710
0500						A13. ALTE IMPOZITE PE VENIT, PROFIT SI CASTIGURI DIN CAPITAL	110		110
0501						ALTE IMPOZITE PE VENIT, PROFIT SI CASTIGURI DIN CAPITAL DE LA PERSOANE FIZICE	110		110
	50					Alte impozite pe venit, profit si castiguri din capital	110		110
0600	01					A2.IMPOZIT PE SALARII - TOTAL	5.000		5.000
0601						IMPOZIT PE SALARII - TOTAL	5.000		5.000
	01					Impozit pe salarii	5.000		5.000
1000						A4.IMPOZITE SI TAXE PE BUNURI SI SERVICII	35.502.427		35.502.427
1001						TAXA PE VALOAREA ADAUGATA	35.487.000		35.487.000
	01					Taxa pe valoarea adaugata incasata	35.487.000		35.487.000
1101						SUME DEFALCATE DIN TVA	-13.681.223		-13.681.223
	01					Sume defalcate din taxa pe valoarea adaugata pentru finantarea cheltuielilor descentralizate la nivelul judetelor			

Capitol	Subcapitol	Paragraf	Grupa / Titlu	Articol	Alina-	Denumire indicator	Program 2007	Influente	Program rectificat
A						B	1	2	3=1+2
						(se scad)	-1.315.634		-1.315.634
	02					Sume defalcate din taxa pe valoarea adaugata pentru finantarea cheltuielilor descentralizate la nivelul comunelor, oraselor, municipiilor,sectoarelor si Municipiului Bucuresti (se scad)	-8.368.223		-8.368.223
	04					Sume defalcate din taxa pe valoarea adaugata pentru sistemele centralizate de productie si distributie a energiei termice (se scad)	-741.589		-741.589
	05					Sume defalcate din taxa pe valoarea adaugata pentru drumuri (se scad)	-1.057.799		-1.057.799
	06					Sume defalcate din taxa pe valoarea adaugata pentru echilibrarea bugetelor locale (se scad)	-1.657.978		-1.657.978
	07					Sume defalcate din TVA pentru dezvoltarea infrastructurii si a bazelor sportive din spatiul rural (se scad)	-540.000		-540.000
1201						ALTE IMPOZITE SI TAXE GENERALE PE BUNURI SI SERVICII	149.650		149.650
	01					Impozit pe titeiul din productia internă și gazele naturale	60.700		60.700
	03					Cote aplicate asupra veniturilor realizate in domeniul aviatiei civile	52.700		52.700
	04					Taxa de timbru social asupra valorii automobilelor noi din import	36.250		36.250
1401						ACCIZE	12.402.000		12.402.000
1601						TAXE PE UTILIZAREA BUNURILOR, AUTORIZAREA UTILIZARII BUNURILOR SAU PE DESFASURAREA DE ACTIVITATI	1.145.000		1.145.000
	01					Taxe pentru jocurile de noroc	75.000		75.000
	03					Taxe si tarife pentru eliberarea de licente si autorizatii de functionare	226.000		226.000
	04					Taxe pe activitatea de prospectiune, explorare si exploatare a resurselor minerale	1.700		1.700
	06					Txa de timbru social asupra jocurilor de noroc	71.000		71.000
	07					Taxe pentru prestatiile efectuate si pentru eliberarea autorizatiilor de transport in trafic international	4.000		4.000
	08					Taxe speciale pentru autoturisme si autovehicule la prima inmatriculare in Romania	766.800		766.800
	50					Alte taxe pe utilizarea bunurilor, autorizarea utilizarii bunurilor sau pe desfasurare de activitati	500		500
1700	01					A5.IMPOZIT PE COMERTUL EXTERIOR SI TRANZACTIILE INTERNATIONALE	1.596.165		1.596.165

Capi- tol	Sub- capi- tol	Pa- ra- graf	Gru- pa / Titlu	Ar- ti- col	Ali- ne- at	Denumire indicator	Program 2007	Influente	Program rectificat
A						B	1	2	3=1+2
1701						VENITURI INCADRATE IN RESURSELE PROPRII			
						ALE BUGETULUI UNIUNII EUROPENE	1.596.165		1.596.165
	01					Taxe vamale (altele decat in sectorul agricol)	1.486.500		1.486.500
	02					Taxe vamale legate de sectorul agricol	109.665		109.665
1800	01					A6.ALTE IMPOZITE SI TAXE FISCALE	203.800		203.800
1801						ALTE IMPOZITE SI TAXE FISCALE	203.800		203.800
	03					Venituri cu destinatie speciala din comisionul pentru servicii vamale	203.800		203.800
2000	01					B.CONTRIBUTII DE ASIGURARI	352.000		352.000
2001						CONTRIBUTIILE ANGAJATORILOR	240.000		240.000
	05					Varsaminte de la persoane juridice, pentru persoane cu handicap neincadrate	240.000		240.000
2101						CONTRIBUTIILE ASIGURATILOR	112.000		112.000
	01					Contributii de asigurari sociale de stat datorate de asigurati	112.000		112.000
2900						C.VENITURI NEFISCALE	3.860.078	606.900	4.466.978
3000						C1.VENITURI DIN PROPRIETATE	2.634.100	606.900	3.241.000
3001						VENITURI DIN PROPRIETATE	2.541.400	606.900	3.148.300
	01					Varsaminte din profitul net al regiilor autonome, societatiilor si companiilor nationale	241.300		241.300
	02					Incasari din cota retinuta, conform codului penal	100		100
	03					Restituiri de fonduri din finantarea bugetara a anilor precedenti	210.000		210.000
	05					Venituri din concesiuni si inchirieri	1.150.000		1.150.000
	08					Venituri din dividende	940.000	606.900	1.546.900
3101						VENITURI DIN DOBANZI	92.700		92.700
	03					Alte venituri din dobanzi	92.700		92.700
3300	01					C2.VANZARI DE BUNURI SI SERVICII	1.225.978		1.225.978
3301						VENITURI DIN PRESTARI DE SERVICII SI ALTE ACTIVITATI	255.140		255.140
	02					Taxe consulare	177.000		177.000
	03					Venituri din taxe pentru prestatii vamale	740		740
	04					Taxe si tarife pentru analize si ser- vicii efectuate de laboratoare	190		190
	06					Venituri din expertiza tehnica judiciara si extrajudiciara	2.200		2.200
	07					Venituri realizate cu ocazia participa- rii la actiuni sub egida organizatiilor internationale	10		10
	08					Venituri din prestari de servicii	52.500		52.500
	09					Taxe si alte venituri din protectia mediului	12.000		12.000
	23					Venituri din timbrul judiciar	2.700		2.700
	25					Venituri din recuperarea cheltuielilor judciare avansate de stat	6.800		6.800

Capi- tol	Sub- capi- tol	Pa- ra- graf	Grn- pa- Titlu	Ar- ti- col	Ali- ne- at	Denumire indicator	Program 2007	Influente	Program rectificat
A						B	1	2	3=1+2
	26					Venituri din despăgubiri	1.000		1.000
3401						VENITURI DIN TAXE ADMINISTRATIVE, ELIBERARI PERMISE	17.400		17.400
	01					Venituri din taxe pentru eliberari de permise si certificate	17.400		17.400
3501						AMENZI, PENALITATI SI CONFISCARI	380.550		380.550
	01					Venituri din amenzi si alte sanctiuni aplicate potrivit dispozitiilor legale	350.000		350.000
	02					Penalitati pentru nedepunerea sau depunerea cu intarziere declaratiei de impozite si taxe	2.700		2.700
	03					Incasari din valorificarea bunurilor confiscate, abandonate si alte sume constatate odata cu confiscarea potrivit legii	25.000		25.000
	04					Majorari de intarziere pentru venituri nevarsate la termen	350		350
	05					Amenzi judiciare	2.500		2.500
3601						DIVERSE VENITURI	571.260		571.260
	01					Venituri din aplicarea prescriptiei extinctive	15.000		15.000
	03					Sume din recuperarea debitelor provenite din drepturile necuvenite	250		250
	04					Venituri din producerea riscurilor asigurate	10		10
	11					Venituri din ajutoare de stat recuperate	6.000		6.000
	50					Alte venituri	550.000		550.000
3701						TRANSFERURI VOLUNTARE, ALTELE DECAT SUBVENTILE	1.628		1.628
	01					Donatii si sponsorizari	1.628		1.628
3900						II.VENITURI DIN CAPITAL	74.300		74.300
3901						VENITURI DIN VALORIFICAREA UNOR BUNURI	74.300		74.300
	01					Venituri din valorificarea unor bunuri ale institutiilor publice	34.800		34.800
	02					Venituri din valorificarea stocurilor de rezerve de stat si de mobilizare	4.500		4.500
	03					Venituri din vanzarea locuintelor construite din fondurile statului	30.000		30.000
	06					Venituri obtinute in procesul de stingere a creantelor bugetare	5.000		5.000
4000	01					III.OPERATIUNI FINANCIARE	4.860		4.860
4001						INCASARI DIN RAMBURSAREA IMPRUMUTURILOR ACORDATE	4.860		4.860
	04					Incasari din rambursarea imprumuturilor din fondul de redresare financiara	1.500		1.500
	05					Incasari din rambursarea imprumuturilor acordate pentru proiecte de investitii in turism	60		60

Capi- tol	Sub- capi- tol	Pa- ra- graf	Gru- pa / Titlu	Ar- ti- col	Ali- ne- at	Denumire indicator	Program 2007	Influente	Program rectificat
A						B	1	2	3=1+2
	07					Incasari din rambursarea microcreditelor de la persoane fizice si juridice	100		100
	08					Incasari din rambursarea imprumuturilor acordate pentru acoperirea arrieratelor catre CONEL si ROMGAZ	3.200		3.200
4400	01					IV.SUBVENTII	446.700		446.700
4401						DONATII DIN STRAINATATE	446.700		446.700
	01					Donatii din strainatate	446.700		446.700
5001						CHELTUIELI - BUGET DE STAT			
							67.173.314	3.563.817	70.737.131
	01					CHELTUIELI CURENTE	57.654.468	4.096.711	61.751.179
	10					TITLUL I CHELTUIELI DE PERSONAL	12.265.986	927.799	13.193.785
	20					TITLUL II BUNURI SI SERVICII	5.048.903	48.185	5.097.088
	30					TITLUL III DOBANZI	2.478.768	110.650	2.589.418
	40					TITLUL IV SUBVENTII	4.815.511	395.397	5.210.908
	50					TITLUL V FONDURI DE REZERVA	84.921	200.000	284.921
	51					TITLUL VI TRANSFERURI INTRE UNITATI ALE ADMINISTRATIEI PUBLICE	9.935.240	1.844.454	11.779.694
	55					TITLUL VII ALTE TRANSFERURI	10.837.246	-284.198	10.553.048
	57					TITLUL VIII ASISTENTA SOCIALA	10.462.066	834.386	11.296.452
	59					TITLUL IX ALTE CHELTUIELI	1.725.827	20.038	1.745.865
	70					CHELTUIELI DE CAPITAL	6.831.677	-268.652	6.563.025
	71					TITLUL X ACTIVE NEFINANCIARE	6.241.677	-268.652	5.973.025
	75					TITLUL XII - FONDUL NATIONAL DE DEZVOLTARE	590.000		590.000
	79					OPERATIUNI FINANCIARE	2.687.169	-264.242	2.422.927
	80					TITLUL XIII IMPRUMUTURI	6.245		6.245
	81					TITLUL XIV RAMBURSARI DE CREDITE	2.680.924	-264.242	2.416.682
5100	01					Partea I-a SERVICII PUBLICE GENERALE	13.153.313	-141.953	13.011.360
	01					CHELTUIELI CURENTE	12.440.840	-168.140	12.272.700
	10					TITLUL I CHELTUIELI DE PERSONAL	1.884.561	114.731	1.999.292
	20					TITLUL II BUNURI SI SERVICII	1.117.155	90.756	1.207.911
	30					TITLUL III DOBANZI	1.420.295	145.925	1.566.220
	50					TITLUL V FONDURI DE REZERVA	84.921	200.000	284.921
	51					TITLUL VI TRANSFERURI INTRE UNITATI ALE ADMINISTRATIEI PUBLICE	613.487	-64.340	549.147
	55					TITLUL VII ALTE TRANSFERURI	7.005.482	-651.759	6.353.723
	59					TITLUL IX ALTE CHELTUIELI	314.939	-3.453	311.486
	70					CHELTUIELI DE CAPITAL	444.346	27.056	471.402
	71					TITLUL X ACTIVE NEFINANCIARE	232.346	27.056	259.402
	79					OPERATIUNI FINANCIARE	268.127	-869	267.258
	81					TITLUL XIII RAMBURSARI DE CREDITE	268.127	-869	267.258
		01				Rambursari de credite externe	268.127	-869	267.258
		01				Rambursari de credite externe contractate de ordonatorii de credite	21.042	-869	20.173
		06				Diferente de curs aferente datoriei publice externe	247.085		247.085
5101						AUTORITATI PUBLICE SI ACTIUNI EXTERNE	6.952.826	198.580	7.151.406
	01					CHELTUIELI CURENTE	6.714.257	174.825	6.889.082

Capi- tol	Sub- capi- tol	Pa- ra- graf	Gr- pa Titlu	Ar- ti- col	Ali- ne- at	Denumire indicator	Program 2007	Influente	Program rectificat
A						B	1	2	3=1+2
			10			TITLUL I CHELTUIELI DE PERSONAL	1.708.889	160.597	1.869.486
			20			TITLUL II BUNURI SI SERVICII	677.689	97.932	775.621
			30			TITLUL III DOBANZI	17.397	-4.075	13.322
			51			TITLUL VI TRANSFERURI INTRE UNITATI ALE ADMINISTRATIEI PUBLICE	33.949	7.285	41.234
			55			TITLUL VII ALTE TRANSFERURI	4.275.533	-87.464	4.188.069
			59			TITLUL IX ALTE CHELTUIELI	800	550	1.350
			70			CHELTUIELI DE CAPITAL	217.527	24.624	242.151
			71			TITLUL X ACTIVE NEFINANCIARE	217.527	24.624	242.151
			79			OPERATIUNI FINANCIARE	21.042	-869	20.173
			81			TITLUL XIV RAMBURSARI DE CREDITE	21.042	-869	20.173
5101	01					Autoritati executive si legislative	2.641.760	294.591	2.936.351
		01				Administratia prezidentiala	27.742		27.742
		02				Autoritati legislative	347.115	-7.600	339.515
		03				Autoritati executive	2.004.883	297.596	2.302.479
		04				Alte organe ale autoritatilor publice	262.020	4.595	266.615
		02				Servicii publice descentralizate	192.881	3.989	196.870
		03				Contributia la bugetul UE	3.977.000		3.977.000
		04				Cofinantarea fondurilor primite de la Uniunea Europeana	141.185	-100.000	41.185
5301						CERCETARE FUNDAMENTALA SI CERCETARE DEZVOLTARE	1.697.771	-23.930	1.673.841
		01				CHELTUIELI CURENTE	1.683.097	-26.362	1.656.735
			10			TITLUL I CHELTUIELI DE PERSONAL	93.059	33.534	126.593
			20			TITLUL II BUNURI SI SERVICII	364.578	-5.998	358.580
			51			TITLUL VI TRANSFERURI INTRE UNITATI ALE ADMINISTRATIEI PUBLICE	5.110	28.375	33.485
			55			TITLUL VII ALTE TRANSFERURI	1.203.152	-81.295	1.121.857
			59			TITLUL IX ALTE CHELTUIELI	17.198	-978	16.220
			70			CHELTUIELI DE CAPITAL	14.674	2.432	17.106
			71			TITLUL X ACTIVE NEFINANCIARE	14.674	2.432	17.106
5301	01					Cercetare fundamentala (de baza)	78.989	28.631	107.620
		02				Cercetare si dezvoltare pentru servicii publice generale	1.618.782	-52.561	1.566.221
5401						ALTE SERVICII PUBLICE GENERALE	2.226.725	-366.603	1.860.122
			01			CHELTUIELI CURENTE	2.014.580	-366.603	1.647.977
			10			TITLUL I CHELTUIELI DE PERSONAL	82.613	-79.400	3.213
			20			TITLUL II BUNURI SI SERVICII	13.308	-1.178	12.130
			50			TITLUL V FONDURI DE REZERVA	84.921	200.000	284.921
			51			TITLUL VI TRANSFERURI INTRE UNITATI ALE ADMINISTRATIEI PUBLICE	10.000		10.000
			55			TITLUL VII ALTE TRANSFERURI	1.526.797	-483.000	1.043.797
			59			TITLUL IX ALTE CHELTUIELI	296.941	-3.025	293.916
			70			CHELTUIELI DE CAPITAL	212.145		212.145
			71			TITLUL X ACTIVE NEFINANCIARE	145		145
			75			TITLUL XII - FONDUL NATIONAL DE DEZVOLTARE	212.000		212.000
5401	01					Programe de informare si prezentare a imaginii Romaniei	720		720

Capi- tol	Sub- capi- tol	Pa- ra- graf	Gru- pa / Titlu	Ar- ti- col	Ali- ne- at	Denumire indicator	Program 2007	Influente	Program rectificat
A						B	1	2	3=1+2
	02					Fond de rezerva bugetara la dispozitia Guvernului	83.721	200.000	283.721
	03					Fond de interventie la dispozitia Guvernului	1.200		1.200
	04					Fondul National de Preaderare	1.526.077	-500.000	1.026.077
	11					Asistenta nationala externa pentru dezvoltare		17.000	17.000
	12					Fondul National de Dezvoltare	222.000		222.000
	50					Alte servicii publice generale	393.007	-83.603	309.404
5501						TRANZACTII PRIVIND DATORIA PUBLICA SI IMPRUMUTURI	2.187.288	50.000	2.237.288
		01				CHELTUIELI CURENTE	1.940.203	50.000	1.990.203
		20				TITLUL II BUNURI SI SERVICII	61.580		61.580
		30				TITLUL III DOBANZI	1.402.898	150.000	1.552.898
		51				TITLUL VI TRANSFERURI INTRE UNITATI ALE ADMINISTRATIEI PUBLICE	475.725	-100.000	375.725
		79				OPERATIUNI FINANCIARE	247.085		247.085
		81				TITLUL XIV RAMBURSARI DE CREDITE	247.085		247.085
5601						TRANSFERURI CU CARACTER GENERAL INTRE DIFERITE NIVELE ALE ADMINISTRATIEI	88.703		88.703
		01				CHELTUIELI CURENTE	88.703		88.703
		51				TITLUL VI TRANSFERURI INTRE UNITATI ALE ADMINISTRATIEI PUBLICE	88.703		88.703
5601	01					Transferuri din bugetul de stat catre bugetele locale, finantate partial din imprumuturi externe	70.000		70.000
	05					Transferuri din bugetul de stat catre bugetele locale din Fondul de Interventie	18.703		18.703
6000	01					Partea a II-a APARARE, ORDINE PUBLICA SI SIGURANTA NATIONALA	14.047.146	850.234	14.897.380
		01				CHELTUIELI CURENTE	11.568.233	883.112	12.451.345
		10				TITLUL I CHELTUIELI DE PERSONAL	8.740.423	798.087	9.538.510
		20				TITLUL II BUNURI SI SERVICII	1.853.448	38.644	1.892.092
		30				TITLUL III DOBANZI	121.053	-19.954	101.099
		51				TITLUL VI TRANSFERURI INTRE UNITATI ALE ADMINISTRATIEI PUBLICE	692.180	98.248	790.428
		55				TITLUL VII ALTE TRANSFERURI	113.383	-33.005	80.378
		57				TITLUL VIII ASISTENTA SOCIALA	42.786	-808	41.978
		59				TITLUL IX ALTE CHELTUIELI	4.960	1.900	6.860
		70				CHELTUIELI DE CAPITAL	1.916.814	51.078	1.967.892
		71				TITLUL X ACTIVE NEFINANCIARE	1.916.814	51.078	1.967.892
		79				OPERATIUNI FINANCIARE	562.099	-83.956	478.143
		81				TITLUL XIII RAMBURSARI DE CREDITE	562.099	-83.956	478.143
			01			Rambursari de credite externe	559.173	-83.956	475.217
			01			Rambursari de credite externe contractate de ordonatorii de credite	559.173	-83.956	475.217
			02			Rambursari de credite interne	2.926		2.926
			01			Rambursari de credite interne garantate	2.926		2.926
6001						APARARE	5.115.719	-64.877	5.050.842

Capitol	Subcapitol	Paragraf	Grupa / Titlu	Articol	Alina	Denumire indicator	Program 2007	Influenta	Program rectificat
A						B	1	2	3=1+2
			01			CHELTUIELI CURENTE	3.768.354	-66.164	3.702.190
			10			TITLUL I CHELTUIELI DE PERSONAL	2.510.949	-49.191	2.461.758
			20			TITLUL II BUNURI SI SERVICII	1.019.074	424	1.019.498
			30			TITLUL III DOBANZI	31.038	-1.288	29.750
			51			TITLUL VI TRANSFERURI INTRE UNITATI			
						ALE ADMINISTRATIEI PUBLICE	81.682	9.366	91.048
			55			TITLUL VII ALTE TRANSFERURI	86.203	-24.500	61.703
			57			TITLUL VIII ASISTENTA SOCIALA	39.408	-975	38.433
			70			CHELTUIELI DE CAPITAL	1.132.603	1.287	1.133.890
			71			TITLUL X ACTIVE NEFINANCIARE	1.132.603	1.287	1.133.890
			79			OPERATIUNI FINANCIARE	214.762		214.762
			81			TITLUL XIV RAMBURSARI DE CREDITE	214.762		214.762
6001	01					Administratie centrala	295.696	-55.943	239.753
	02					Aparare nationala	4.449.204	-20.489	4.428.715
	03					Ajutor militar extern	302.720	14.229	316.949
	25					Cercetare si dezvoltare pentru aparare	36.148	-20	36.128
	50					Alte cheltuieli in domeniul apararii	31.951	-2.654	29.297
6101						ORDINE PUBLICA SI SIGURANTA NATIONALA	8.931.427	915.111	9.846.538
			01			CHELTUIELI CURENTE	7.799.879	949.276	8.749.155
			10			TITLUL I CHELTUIELI DE PERSONAL	6.229.474	847.278	7.076.752
			20			TITLUL II BUNURI SI SERVICII	834.374	38.220	872.594
			30			TITLUL III DOBANZI	90.015	-18.666	71.349
			51			TITLUL VI TRANSFERURI INTRE UNITATI			
						ALE ADMINISTRATIEI PUBLICE	610.498	88.882	699.380
			55			TITLUL VII ALTE TRANSFERURI	27.180	-8.505	18.675
			57			TITLUL VIII ASISTENTA SOCIALA	3.378	167	3.545
			59			TITLUL IX ALTE CHELTUIELI	4.960	1.900	6.860
			70			CHELTUIELI DE CAPITAL	784.211	49.791	834.002
			71			TITLUL X ACTIVE NEFINANCIARE	784.211	49.791	834.002
			79			OPERATIUNI FINANCIARE	347.337	-83.956	263.381
			81			TITLUL XIV RAMBURSARI DE CREDITE	347.337	-83.956	263.381
6101	01					Administratia centrala	620.847	12.894	633.741
	03					Ordine publica	3.659.500	352.646	4.012.146
		01				Politie	2.148.514	278.397	2.426.911
		02				Jandarmerie	765.316	65.023	830.339
		03				Paza si supravegherea frontierei	745.670	9.226	754.896
		04				Siguranta nationala	1.484.232	113.358	1.597.590
		05				Protectie civila si protectia contra incendiilor	683.692	2.626	686.318
		06				Autoritati judecatoresti	1.391.128	315.000	1.706.128
		07				Penitenciare	557.027	83.623	640.650
		25				Cercetare si dezvoltare pentru ordine publica si siguranta nationala	900		900
		50				Alte cheltuieli in domeniul ordinii publice si sigurantei nationale	534.101	34.964	569.065
6500	01					Partea a III-a CHELTUIELI SOCIAL CULTURALE	23.883.244	1.850.725	25.733.969
			01			CHELTUIELI CURENTE	20.837.241	2.132.103	22.969.344
			10			TITLUL I CHELTUIELI DE PERSONAL	929.475	8.025	937.500
			20			TITLUL II BUNURI SI SERVICII	1.485.115	-58.360	1.426.755

Capitol	Subcapitol	Paragraf	Grupa / Titlu	Articol	Alina	Denumire indicator	Program 2007	Influente	Program rectificat
A						B	1	2	3=1+2
			30			TITLUL III DOBANZI	116.478	-9.977	106.501
			51			TITLUL VI TRANSFERURI INTRE UNITATI ALE ADMINISTRATIEI PUBLICE	6.807.242	1.391.137	8.198.379
			55			TITLUL VII ALTE TRANSFERURI	216.815	-55.507	161.308
			57			TITLUL VIII ASISTENTA SOCIALA	10.419.280	835.194	11.254.474
			59			TITLUL IX ALTE CHELTUIELI	862.836	21.591	884.427
			70			CHELTUIELI DE CAPITAL	2.760.644	-261.266	2.499.378
			71			TITLUL X ACTIVE NEFINANCIARE	2.760.644	-261.266	2.499.378
			79			OPERATIUNI FINANCIARE	285.359	-20.112	265.247
			80			TITLUL XII IMPRUMUTURI	245		245
			81			TITLUL XIII RAMBURSARI DE CREDITE	285.114	-20.112	265.002
				01		Rambursari de credite externe	285.114	-20.112	265.002
					01	Rambursari de credite externe contractate de ordonatorii de credite	285.114	-20.112	265.002
6501						INVATAMANT	8.208.979	57.367	8.266.346
			01			CHELTUIELI CURENTE	5.621.772	243.747	5.865.519
			10			TITLUL I CHELTUIELI DE PERSONAL	572.047	10.652	582.699
			20			TITLUL II BUNURI SI SERVICII	789.908	-140.030	649.878
			30			TITLUL III DOBANZI	65.791	-8.383	57.408
			51			TITLUL VI TRANSFERURI INTRE UNITATI ALE ADMINISTRATIEI PUBLICE	3.337.156	419.125	3.756.281
			55			TITLUL VII ALTE TRANSFERURI	71.076	-36.824	34.252
			57			TITLUL VIII ASISTENTA SOCIALA	321.202	-802	320.400
			59			TITLUL IX ALTE CHELTUIELI	464.592	9	464.601
			70			CHELTUIELI DE CAPITAL	2.547.884	-180.573	2.367.311
			71			TITLUL X ACTIVE NEFINANCIARE	2.547.884	-180.573	2.367.311
			79			OPERATIUNI FINANCIARE	39.323	-5.807	33.516
			81			TITLUL XIV RAMBURSARI DE CREDITE	39.323	-5.807	33.516
6501	01					Administratie centrala	209.527		209.527
	02					Servicii publice descentralizate	319.254		319.254
	03					Invatamant prescolar si primar	3.317	25	3.342
		01				Invatamant prescolar	3.317	25	3.342
	04					Invatamant secundar	1.296.782	16.148	1.312.930
		01				Invatamant secundar inferior	257.404		257.404
		02				Invatamant secundar superior	1.038.966	16.148	1.055.114
		03				Invatamant profesional	412		412
	05					Invatamant postliceal	42.715	6.200	48.915
	06					Invatamant superior	5.063.264	7.596	5.070.860
		01				Invatamant universitar	4.492.514	5.896	4.498.410
		02				Invatamant postuniversitar	570.750	1.700	572.450
	07					Invatamant nedefinitibil prin nivel	100.375	-219	100.156
		01				Centre de specializare, perfectionare, calificare si recalificare	5.608	-219	5.389
		02				Biblioteci centrale, universitare si pedagogice	94.767		94.767
	11					Servicii auxiliare pentru educatie	387.367	26.927	414.294
		04				Camine si cantine pentru studenti	129.753	26.927	156.680
		30				Alte servicii auxiliare	257.614		257.614
	25					Cercetare si dezvoltare pentru			

Capitol	Subcapitol	Paragraf	Grupa / Titlu	Articol	Alincat	Denumire indicator	Program 2007	Influente	Program rectificat
A						B	I	2	3=1+2
						invatamant	55	15	70
	50					Alte cheltuieli in domeniul invatamantului	786.323	675	786.998
6601						SANATATE	2.464.040	-4.560	2.459.480
		01				CHELTUIELI CURENTE	2.067.167	89.851	2.157.018
			10			TITLUL I CHELTUIELI DE PERSONAL	231.764	-1.087	230.677
			20			TITLUL II BUNURI SI SERVICII	232.159	40.515	272.674
			30			TITLUL III DOBANZI	37.485	1.874	39.359
			51			TITLUL VI TRANSFERURI INTRE UNITATI ALE ADMINISTRATIEI PUBLICE	1.559.648	48.495	1.608.143
			55			TITLUL VII ALTE TRANSFERURI	6.054		6.054
			57			TITLUL VIII ASISTENTA SOCIALA	57	54	111
			70			CHELTUIELI DE CAPITAL	158.737	-80.356	78.381
			71			TITLUL X ACTIVE NEFINANCIARE	158.737	-80.356	78.381
			79			OPERATIUNI FINANCIARE	238.136	-14.055	224.081
			81			TITLUL XIV RAMBURSARI DE CREDITE	238.136	-14.055	224.081
6601	01					Administratia centrala	23.283		23.283
	02					Servicii publice descentralizate	205.960		205.960
	06					Servicii medicale in unitati sanitare cu paturi	66.825	5.864	72.689
		01				Spitale generale	66.825	5.864	72.689
	08					Servicii de sanatate publica	107.758		107.758
	09					Hematologie si securitate transfuzionala	89.296	21.600	110.896
	10					Cercetare aplicativa si dezvoltare experimentală in sanatate	6.678	6	6.684
	50					Alte cheltuieli in domeniul sanatatii	1.964.240	-32.030	1.932.210
		50				Alte institutii si actiuni sanitare	1.964.240	-32.030	1.932.210
6701						CULTURA, RECREERE SI RELIGIE	1.355.129	121.928	1.477.057
		01				CHELTUIELI CURENTE	1.326.380	112.178	1.438.558
			10			TITLUL I CHELTUIELI DE PERSONAL	43.291	1.460	44.751
			20			TITLUL II BUNURI SI SERVICII	346.174	22.873	369.047
			30			TITLUL III DOBANZI	7.784	-6.200	1.584
			51			TITLUL VI TRANSFERURI INTRE UNITATI ALE ADMINISTRATIEI PUBLICE	454.025	89.506	543.531
			55			TITLUL VII ALTE TRANSFERURI	86.892	-17.043	69.849
			59			TITLUL IX ALTE CHELTUIELI	388.214	21.582	409.796
			70			CHELTUIELI DE CAPITAL	27.831	10.000	37.831
			71			TITLUL X ACTIVE NEFINANCIARE	27.831	10.000	37.831
			79			OPERATIUNI FINANCIARE	918	-250	668
			81			TITLUL XIV RAMBURSARI DE CREDITE	918	-250	668
6701	01					Administratie centrala	46.840	-6.759	40.081
	02					Servicii publice descentralizate	29.634	127	29.761
	03					Servicii culturale	204.252	71.122	275.374
		01				Biblioteci publice nationale	13.900		13.900
		03				Muzee	55.616	24.018	79.634
		04				Institutii publice de spectacole si concerte	101.106	46.760	147.866
		11				Edituri	1.640	344	1.984
		12				Consolidarea si restaurarea monumentelor			

Capi- tol	Sub- capi- tol	Pa- ra- graf	Gru- pa / Titlu	Ar- tí- col	Ali- ne- at	Denumire indicator	Program 2007	Influente	Program rectificat
A						B	1	2	3=1+2
						istorice	26.650		26.650
	14					Centre culturale	4.340		4.340
	16					Targuri, saloane si expozitii de carte si de publicatii culturale	1.000		1.000
	05					Servicii recreative si sportive	298.012	10.700	308.712
	01					Sport	276.712	17.000	293.712
	02					Tineret	21.300	-6.300	15.000
	06					Servicii religioase	233.613	7.900	241.513
	50					Alte servicii in domeniile culturii, recreerii si religiei	542.778	38.838	581.616
6801						ASIGURARI SI ASISTENTA SOCIALA	11.855.096	1.675.990	13.531.086
	01					CHELTUIELI CURENTE	11.821.922	1.686.327	13.508.249
	10					TITLUL I CHELTUIELI DE PERSONAL	82.373	-3.000	79.373
	20					TITLUL II BUNURI SI SERVICII	116.874	18.282	135.156
	30					TITLUL III DOBANZI	5.418	2.732	8.150
	51					TITLUL VI TRANSFERURI INTRE UNITATI ALE ADMINISTRATIEI PUBLICE	1.456.413	834.011	2.290.424
	55					TITLUL VII ALTE TRANSFERURI	52.793	-1.640	51.153
	57					TITLUL VIII ASISTENTA SOCIALA	10.098.021	835.942	10.933.963
	59					TITLUL IX ALTE CHELTUIELI	10.030		10.030
	70					CHELTUIELI DE CAPITAL	26.192	-10.337	15.855
	71					TITLUL X ACTIVE NEFINANCIARE	26.192	-10.337	15.855
	79					OPERATIUNI FINANCIARE	6.982		6.982
	80					TITLUL XIII IMPRUMUTURI	245		245
	81					TITLUL XIV RAMBURSARI DE CREDITE	6.737		6.737
6801	01					Administratie centrala	91.919	4.665	96.584
	02					Servicii publice descentralizate	81.590	1.000	82.590
	03					Pensii si ajutoare pentru batranete	5.622.250	639.672	6.261.922
	05					Asistenta sociala in caz de boli si invaliditati	1.009.300	344.500	1.353.800
	01					Asistenta sociala in caz de boli	160		160
	02					Asistenta sociala in caz de invaliditate	1.009.140	344.500	1.353.640
	06					Asistenta sociala pentru familie si copii	3.664.096	251.955	3.916.051
	08					Ajutoare la trecerea in rezerva, retragere sau pensionare	140.500	-4.602	135.898
	09					Ajutoare pentru urmasi	589	90	679
	15					Prevenirea excluderii sociale	970.190	447.000	1.417.190
	01					Ajutor social	870.000		870.000
	03					Centre de primire si cazare a persoanelor solicitante a statutului de refugiat	1.380		1.380
	04					Servicii sociale	34.885	447.000	481.885
	50					Alte cheltuieli in domeniul prevenirii excluderii sociale	63.925		63.925
	25					Cercetare si dezvoltare in domeniul asigurarilor si asistentei sociale	1.293	220	1.513
	50					Alte cheltuieli in domeniul asigurarilor si asistentei sociale	273.369	-8.510	264.859

Capi- tol	Sub- capi- tol	Pa- ra- graf	Gru- pa / Titlu	Ar- ti- col	Ali- ne- at	Denumire indicator	Program 2007	Influente	Program rectificat
A						B	1	2	3=1+2
7000	01					Partea a IV-a SERVICII SI DEZVOLTARE			
						PUBLICA, LOCUINTE, MEDIU SI APE	1.990.297	50.343	2.040.640
		01				CHELTUIELI CURENTE	926.038	60.243	986.281
		10				TITLUL I CHELTUIELI DE PERSONAL	115.063		115.063
		20				TITLUL II BUNURI SI SERVICII	124.164	-5.528	118.636
		30				TITLUL III DOBANZI	195.257	-4.940	190.317
		40				TITLUL IV SUBVENTII	23.725		23.725
		51				TITLUL VI TRANSFERURI INTRE UNITATI			
						ALE ADMINISTRATIEI PUBLICE	212.649	12.600	225.249
		55				TITLUL VII ALTE TRANSFERURI	255.068	58.111	313.179
		59				TITLUL IX ALTE CHELTUIELI	112		112
		70				CHELTUIELI DE CAPITAL	724.758	-9.900	714.858
		71				TITLUL X ACTIVE NEFINANCIARE	696.758	-9.900	686.858
		79				OPERATIUNI FINANCIARE	339.501		339.501
		81				TITLUL XIII RAMBURSARI DE CREDITE	339.501		339.501
			01			Rambursari de credite externe	339.501		339.501
				01		Rambursari de credite externe contractate			
						de ordonatori de credite	339.501		339.501
7001						LOCUINTE, SERVICII SI DEZVOLTARE			
						PUBLICA	1.544.410	73.847	1.618.257
		01				CHELTUIELI CURENTE	596.708	53.147	649.855
		20				TITLUL II BUNURI SI SERVICII	34.580	-11.117	23.463
		30				TITLUL III DOBANZI	193.194	-3.936	189.258
		40				TITLUL IV SUBVENTII	23.725		23.725
		51				TITLUL VI TRANSFERURI INTRE UNITATI			
						ALE ADMINISTRATIEI PUBLICE	157.336	5.000	162.336
		55				TITLUL VII ALTE TRANSFERURI	187.873	63.200	251.073
		70				CHELTUIELI DE CAPITAL	608.201	20.700	628.901
		71				TITLUL X ACTIVE NEFINANCIARE	580.201	20.700	600.901
		75				TITLUL XII - FONDUL NATIONAL DE			
						DEZVOLTARE	28.000		28.000
		79				OPERATIUNI FINANCIARE	339.501		339.501
		81				TITLUL XIV RAMBURSARI DE CREDITE	339.501		339.501
7001	03					Locuinte	475.541	21.450	496.991
		01				Dezvoltarea sistemului de locuinte	475.541	21.450	496.991
		05				Alimentare cu apa si amenajari hidro-			
						tehnice	632.521	12.847	645.368
		02				Amenajari hidrotehnice	632.521	12.847	645.368
		50				Alte servicii in domeniile locuintelor,			
						serviciilor si dezvoltarii comunale	436.348	39.550	475.898
7401						PROTECTIA MEDIULUI	445.887	-23.504	422.383
		01				CHELTUIELI CURENTE	329.330	7.096	336.426
		10				TITLUL I CHELTUIELI DE PERSONAL	115.063		115.063
		20				TITLUL II BUNURI SI SERVICII	89.584	5.589	95.173
		30				TITLUL III DOBANZI	2.063	-1.004	1.059
		51				TITLUL VI TRANSFERURI INTRE UNITATI			
						ALE ADMINISTRATIEI PUBLICE	55.313	7.600	62.913
		55				TITLUL VII ALTE TRANSFERURI	67.195	-5.089	62.106
		59				TITLUL IX ALTE CHELTUIELI	112		112

Capi- tol	Sub- capi- tol	Pa- ra- graf	Grn- pa- Titlu	Ar- ti- col	Ali- ne- at	Denumire indicator	Program 2007	Influente	Program rectificat
A						B	i	2	3=1+2
			70			CHELTUIELI DE CAPITAL	116.557	-30.600	85.957
			71			TITLUL X ACTIVE NEFINANCIARE	116.557	-30.600	85.957
7401	01					Administratie centrala	108.444		108.444
		03				Reducerea si controlul polnarii	316.473	-25.004	291.469
		25				Cercetare si dezvoltare in domeniul mediului	20.970	1.500	22.470
8000	01					Partea a V-a ACTIUNI ECONOMICE	14.099.314	954.468	15.053.782
			01			CHELTUIELI CURENTE	11.882.116	1.189.393	13.071.509
			10			TITLUL I CHELTUIELI DE PERSONAL	596.464	6.956	603.420
			20			TITLUL II BUNURI SI SERVICII	469.021	-17.327	451.694
			30			TITLUL III DOBANZI	625.685	-404	625.281
			40			TITLUL IV SUBVENTII	4.791.786	395.397	5.187.183
			51			TITLUL VI TRANSFERURI INTRE UNITATI ALE ADMINISTRATIEI PUBLICE	1.609.682	406.809	2.016.491
			55			TITLUL VII ALTE TRANSFERURI	3.246.498	397.962	3.644.460
			59			TITLUL IX ALTE CHELTUIELI	542.980		542.980
			70			CHELTUIELI DE CAPITAL	985.115	-75.620	909.495
			71			TITLUL X ACTIVE NEFINANCIARE	635.115	-75.620	559.495
			79			OPERATIUNI FINANCIARE	1.232.083	-159.305	1.072.778
			80			TITLUL XII IMPRUMUTURI	6.000		6.000
			81			TITLUL XIII RAMBURSARI DE CREDITE	1.226.083	-159.305	1.066.778
				01		Rambursari de credite externe	1.218.187	-159.305	1.058.882
				01		Rambursari de credite externe contractate de ordonatorii de credite	1.218.187	-159.305	1.058.882
				02		Rambursari de credite interne	7.896		7.896
				01		Rambursari de credite interne garantate	7.896		7.896
8001						ACTIUNI GENERALE ECONOMICE, COMERCIALE SI DE MUNCA	1.232.747	-88.698	1.144.049
			01			CHELTUIELI CURENTE	964.527	-66.491	898.036
			10			TITLUL I CHELTUIELI DE PERSONAL	74.162	-26.315	47.847
			20			TITLUL II BUNURI SI SERVICII	117.643	-15.201	102.442
			30			TITLUL III DOBANZI	8.033	99	8.132
			40			TITLUL IV SUBVENTII	403.900	22.370	426.270
			51			TITLUL VI TRANSFERURI INTRE UNITATI ALE ADMINISTRATIEI PUBLICE	32.408	-4.950	27.458
			55			TITLUL VII ALTE TRANSFERURI	328.381	-42.494	285.887
			70			CHELTUIELI DE CAPITAL	217.956	-22.207	195.749
			71			TITLUL X ACTIVE NEFINANCIARE	217.956	-22.207	195.749
			79			OPERATIUNI FINANCIARE	50.264		50.264
			80			TITLUL XIII IMPRUMUTURI	6.000		6.000
			81			TITLUL XIV RAMBURSARI DE CREDITE	44.264		44.264
8001	01					Actiuni generale economice si comerciale	1.232.592	-88.698	1.143.894
		01				Administratie centrala	227.475	-61.231	166.244
		03				Meteorologie	92.368	-1.000	91.368
		05				Sistemul national antigrindina	41.660	-15.150	26.510
		06				Prevenire si combatere inundatii si gheturi	6.453		6.453
		07				Stimularea exportului	381.854	13.000	394.854
		10				Programe de dezvoltare regionala si			

Capi- tol	Sub- capi- tol	Pa- ra- graf	Grupa pa- titlu	Ar- ti- col	Ali- ne- at	Denumire indicator	Program 2007	Influente	Program rectificat
A						B	1	2	3=1+2
						sociale	206.532	-19.317	187.215
	30					Alte cheltuieli pentru actiuni generale economice si comerciale	276.250	-5.000	271.250
	02					Actiuni generale de munca	155		155
	04					Masuri active pentru combaterea somajului	155		155
8101						COMBUSTIBILI SI ENERGIE	742.395	534.360	1.276.755
			01			CHELTUIELI CURENTE	742.395	534.360	1.276.755
			40			TITLUL IV SUBVENTII	243.600	138.320	381.920
			51			TITLUL VI TRANSFERURI INTRE UNITATI ALE ADMINISTRATIEI PUBLICE	301.000	268.000	569.000
			55			TITLUL VII ALTE TRANSFERURI	197.795	128.040	325.835
8101	02					Carbune si alti combustibili minerali solizi	243.600	153.820	397.420
	04					Combustibil nuclear	7.397		7.397
	05					Energie electrica	162.000	97.040	259.040
	06					Energie termica	301.000	268.000	569.000
	50					Alte cheltuieli privind combustibili si energia	28.398	15.500	43.898
8201						INDUSTRIA EXTRACTIVA, PRELUCRATOARE SI CONSTRUCTII	514.111	69.257	583.368
			01			CHELTUIELI CURENTE	358.061	68.562	426.623
			20			TITLUL II BUNURI SI SERVICII	888	269	1.157
			30			TITLUL III DOBANZI	83.060	7	83.067
			40			TITLUL IV SUBVENTII	148.624	35.000	183.624
			51			TITLUL VI TRANSFERURI INTRE UNITATI ALE ADMINISTRATIEI PUBLICE	30.425		30.425
			55			TITLUL VII ALTE TRANSFERURI	95.064	33.286	128.350
			79			OPERATIUNI FINANCIARE	156.050	695	156.745
			81			TITLUL XIV RAMBURSARI DE CREDITE	156.050	695	156.745
8201	01					Industria extractiva a resurselor minerale altele decat combustibilii minerali	74.079	27.586	101.665
	02					Industria prelucratoare	29.929	3.000	32.929
	50					Alte cheltuieli in domeniul industriei	410.103	38.671	448.774
8301						AGRICULTURA, SILVICULTURA, PISCICULTURA SI VANATOARE	5.745.222	43.516	5.788.738
			01			CHELTUIELI CURENTE	5.434.571	101.493	5.536.064
			10			TITLUL I CHELTUIELI DE PERSONAL	482.889	33.537	516.426
			20			TITLUL II BUNURI SI SERVICII	218.690	-15.942	202.748
			30			TITLUL III DOBANZI	7.850		7.850
			40			TITLUL IV SUBVENTII	2.876.997	85.522	2.962.519
			51			TITLUL VI TRANSFERURI INTRE UNITATI ALE ADMINISTRATIEI PUBLICE	720.025	23.992	744.017
			55			TITLUL VII ALTE TRANSFERURI	598.120	-25.616	572.504
			59			TITLUL IX ALTE CHELTUIELI	530.000		530.000
			70			CHELTUIELI DE CAPITAL	296.621	-57.977	238.644
			71			TITLUL X ACTIVE NEFINANCIARE	296.621	-57.977	238.644
			79			OPERATIUNI FINANCIARE	14.030		14.030

Capitol	Subcapitol	Paragraf	Grupa / Titlu	Articol	Alina	Denumire indicator	Program 2007	Influenta	Program rectificat
A						B	1	2	3=1+2
			81			TITLUL XIV RAMBURSARI DE CREDITE	14.030		14.030
8301	01					Administratie centrala	109.863	-304	109.559
	02					Servicii publice descentralizate	1.037.542	-49.210	988.332
	03					Agricultura	4.006.562	78.622	4.085.184
		01				Amendare soluri acide si alcaline	6.221		6.221
		02				Imbunatatiri funciare, irigatii, desecari si combaterea eroziunii solului	269.014	58.721	327.735
		03				Protectia plantelor si carantina fitosanitara	49.288		49.288
		04				Programe pentru sprijinirea producatorilor agricoli	2.820.794	19.901	2.840.695
		05				Reproductia si selectia animalelor	46.768		46.768
		30				Alte cheltuieli in domeniul agriculturii	814.477		814.477
	04					Sivilcultura	175.552	-1.652	173.900
	50					Alte cheltuieli in domeniul agriculturii, silviculturii, pisciculturii si vanatorii	415.703	16.060	431.763
8401						TRANSPORTURI	5.683.588	381.168	6.064.756
		01				CHELTUIELI CURENTE	4.234.059	541.168	4.775.227
		10				TITLUL I CHELTUIELI DE PERSONAL	33.530		33.530
		20				TITLUL II BUNURI SI SERVICII	32.250	170	32.420
		30				TITLUL III DOBANZI	513.642		513.642
		40				TITLUL IV SUBVENTII	1.118.665	114.185	1.232.850
		51				TITLUL VI TRANSFERURI INTRE UNITATI ALE ADMINISTRATIEI PUBLICE	525.824	119.767	645.591
		55				TITLUL VII ALTE TRANSFERURI	1.997.168	307.046	2.304.214
		59				TITLUL IX ALTE CHELTUIELI	12.980		12.980
		70				CHELTUIELI DE CAPITAL	463.040		463.040
		71				TITLUL X ACTIVE NEFINANCIARE	113.040		113.040
		75				TITLUL XII - FONDUL NATIONAL DE DEZVOLTARE	350.000		350.000
		79				OPERATIUNI FINANCIARE	986.489	-160.000	826.489
		81				TITLUL XIV RAMBURSARI DE CREDITE	986.489	-160.000	826.489
8401	01					Administratie centrala	252.391	-16.153	236.238
	03					Transport rutier	2.641.200	102.092	2.743.292
		01				Drumuri si poduri	2.641.200	102.092	2.743.292
	04					Transport feroviar	2.368.332	337.676	2.706.008
		01				Transport pe cale ferata	1.968.046	191.922	2.159.968
		02				Transport cu metroul	400.286	145.754	546.040
	05					Transport pe apa	139.006	-10.593	128.413
	06					Transport aerian	282.659	-31.854	250.805
		02				Aviatiia civila	266.861	-34.650	232.211
		03				Zboruri speciale	15.798	2.796	18.594
8501						COMUNICATII	27.683	-2.510	25.173
		01				CHELTUIELI CURENTE	24.650	-2.710	21.940
		10				TITLUL I CHELTUIELI DE PERSONAL	5.440	-300	5.140
		20				TITLUL II BUNURI SI SERVICII	2.570	400	2.970
		30				TITLUL III DOBANZI	1.140	-510	630

Capitol	Subcapitol	Paragraf	Grupa / Titlu	Articol	Alina-	Denumire indicator	Program 2007	Influente	Program rectificat
A						B	1	2	3=1+2
			55			TITLUL VII ALTE TRANSFERURI	15.500	-2.300	13.200
			70			CHELTUIELI DE CAPITAL	3.033	200	3.233
			71			TITLUL X ACTIVE NEFINANCIARE	3.033	200	3.233
8501	01					Comunicatii	27.683	-2.510	25.173
8601						CERCETARE SI DEZVOLTARE IN DOMENIUL ECONOMIC	76.000	17.375	93.375
			01			CHELTUIELI CURENTE	75.585	13.011	88.596
			10			TITLUL I CHELTUIELI DE PERSONAL	443	34	477
			20			TITLUL II BUNURI SI SERVICII	70.642	12.977	83.619
			55			TITLUL VII ALTE TRANSFERURI	4.500		4.500
			70			CHELTUIELI DE CAPITAL	415	4.364	4.779
			71			TITLUL X ACTIVE NEFINANCIARE	415	4.364	4.779
8601	02					Cercetare si dezvoltare in domeniul agriculturii, silviculturii, pisciculturii si vanatorii	33.403	2.634	36.037
	03					Cercetare si dezvoltare in domeniul combustibilului si energiei	34.515	13.843	48.358
	04					Cercetare si dezvoltare in domeniul industriei extractive, prelucratoare si constructiilor	8.082	898	8.980
8701						ALTE ACTIUNI ECONOMICE	77.568		77.568
			01			CHELTUIELI CURENTE	48.268		48.268
			20			TITLUL II BUNURI SI SERVICII	26.338		26.338
			30			TITLUL III DOBANZI	11.960		11.960
			55			TITLUL VII ALTE TRANSFERURI	9.970		9.970
			70			CHELTUIELI DE CAPITAL	4.050		4.050
			71			TITLUL X ACTIVE NEFINANCIARE	4.050		4.050
			79			OPERATIUNI FINANCIARE	25.250		25.250
			81			TITLUL XIV RAMBURSARI DE CREDITE	25.250		25.250
8701	01					Fondul Roman de Dezvoltare Sociala	23.810	21.052	44.862
	04					Turism	30.128		30.128
	05					Proiecte de dezvoltare multifunctionale	23.630	-21.052	2.578
9901						DEFICIT	10.162.834	-2.669.827	-12.832.661

SINTEZA
cheltuielilor pe surse de finantare, capitole, subcapitole, paragrafe, titluri de cheltuieli, articole si alineate, dupa caz
pe anul 2007

Anexa nr. 2 Pag. 1 -mii lei-

Capi- tol	Sub- capi- tol	Pa- ra- graf	Grn- pa- Titlu	Ar- ti- col	Ali- ne- at	Denumire indicator	Program 2007	Influente	Program rectificat
A						B	1	2	3=1+2
5000						TOTAL GENERAL	84.709.753	1.925.489	86.635.242
	01					CHELTUIELI CURENTE	72.487.611	3.373.531	75.861.142
	10					TITLUL I CHELTUIELI DE PERSONAL	13.459.048	953.734	14.412.782
	20					TITLUL II BUNURI SI SERVICII	7.154.794	156.290	7.311.084
	30					TITLUL III DOBANZI	2.485.298	112.324	2.597.622
	40					TITLUL IV SUBVENTII	-4.815.511	395.397	5.210.908
	50					TITLUL V FONDURI DE REZERVA	84.921	200.000	284.921
	51					TITLUL VI TRANSFERURI INTRE UNITATI ALE ADMINISTRATIEI PUBLICE	10.739.110	2.355.596	13.094.706
	55					TITLUL VII ALTE TRANSFERURI	21.537.814	-1.654.099	19.883.715
	57					TITLUL VIII ASISTENTA SOCIALA	10.475.112	833.901	11.309.013
	59					TITLUL IX ALTE CHELTUIELI	1.736.003	20.388	1.756.391
	70					CHELTUIELI DE CAPITAL	9.493.470	-1.183.093	8.310.377
	71					TITLUL X ACTIVE NEFINANCIARE	8.903.470	-1.183.093	7.720.377
	75					TITLUL XII - FONDUL NATIONAL DE DEZVOLTARE	590.000		590.000
	79					OPERATIUNI FINANCIARE	2.728.672	-264.949	2.463.723
	80					TITLUL XIII IMPRUMUTURI	17.748	-707	17.041
	81					TITLUL XIV RAMBURSARI DE CREDITE	2.710.924	-264.242	2.446.682
5001						CHELTUIELI - BUGET DE STAT	67.173.314	3.563.817	70.737.131
	01					CHELTUIELI CURENTE	57.654.468	4.096.711	61.751.179
	10					TITLUL I CHELTUIELI DE PERSONAL	12.265.986	927.799	13.193.785
	20					TITLUL II BUNURI SI SERVICII	5.048.903	48.185	5.097.088
	30					TITLUL III DOBANZI	2.478.768	110.650	2.589.418
		01				Dobanzi aferente datoriei publice interne	637.811	150.000	787.811
		01				Dobanzi aferente datoriei publice interne directe	633.200	150.000	783.200
		02				Dobanzi aferente creditelor interne garantate	4.611		4.611
		02				Dobanzi aferente datoriei publice externe	1.807.736	-36.914	1.770.822
		01				Dobanzi, aferente datoriei publice externe directe	769.698		769.698
		02				Dobanzi aferente creditelor externe contractate de ordonatorii de credite	1.038.038	-36.914	1.001.124
		03				Alte dobanzi	33.221	-2.436	30.785
		05				Dobanzi la operatiunile de leasing	33.221	-2.436	30.785
	40					TITLUL IV SUBVENTII	4.815.511	395.397	5.210.908
		01				Subventii pe produse	256.783	137.842	394.625
		02				Subventii pe activitati	23.138	2.796	25.934
		03				Subventii pentru acoperirea diferentelor de pret si tarif	262.720	57.471	320.191
		04				Subventii pentru sustinerea transportului			

Capi- tol	Sub- capi- tol	Pa- ra- graf	Gru- pa / Titlu	Ar- ti- col	Ali- ne- at	Denumire indicator	Program 2007	Influente	Program rectificat
A						B	1	2	3=1+2
						feroviar public de calatori	897.000	100.253	997.253
			05			Subventii pentru transportul de calatori cu metroul	166.068		166.068
			06			Actiuni de ecologizare	46.000	3.000	49.000
			08			Subventii pentru dobanzi la credite bancare	2.000	-1.998	2
			12			Subventii pentru completarea primelor de asigurare pentru factorii de risc din agricultura	30.000		30.000
			13			Stimularea exporturilor	403.900	22.370	426.270
			14			Sustinerea infrastructurii de transport	30.800	11.136	41.936
			15			Sprijinirea producatorilor agricoli	2.552.772	30.049	2.582.821
			16			Programe de conservare sau de inchidere a minelor	100.000	32.000	132.000
			18			Protectie sociala in sectorul minier	18.946	478	19.424
			30			Alte subventii	25.384		25.384
			50			TITLUL V FONDURI DE REZERVA	84.921	200.000	284.921
			51			TITLUL VI TRANSFERURI INTRE UNITATI ALE ADMINISTRATIEI PUBLICE	9.935.240	1.844.454	11.779.694
			01			Transferuri curente	6.755.670	1.460.206	8.215.876
			01			Transferuri catre institutii publice	2.041.769	279.252	2.321.021
			02			Finantarea de baza a invatamantului superior	1.560.528		1.560.528
			03			Actiuni de sanatate	787.207	-13.782	773.425
			04			Finantarea drepturilor acordate persoanelor cu handicap	884.000	343.000	1.227.000
			06			Transferuri din Fondul de interventie	18.703		18.703
			07			Transferuri din bugetul de stat catre bugetul asigurarilor sociale de stat	11.839	-40	11.799
			08			Transferuri din bugetul de stat catre bugetul asigurarilor pentru somaj	50.041	-20	50.021
			09			Transferuri privind contributi de sanatate pentru persoane care satisfac serviciul militar in termen		0	0
			10			Transferuri privind contributi de sanatate pentru persoane care executa pedepse private de libertate sau arest preventiv	20.746	-20.042	704
			11			Transferuri din bugetul de stat catre bugetul fondului national unic de asigurari sociale de sanatate	20.070	73.590	93.660
			13			Transferuri pentru lucrarile de cadastru imobiliar	22.833	-3.099	19.734
			25			Programe pentru sanatate	117.901	-34.390	83.511
			26			Transferuri privind contributia de asigurari de sanatate pentru persoa- nele aflate in concediu pentru cresterea copilului	101.682	14.961	116.643
			28			Intretinerea infrastructurii rutiere	388.378	79.767	468.145

Capi- tol	Sub- capi- tol	Pa- ra- graf	Gru- pa / Titlu	Ar- ti- col	Ali- ne- at	Denumire indicator	Program 2007	Influenta	Program rectificat
A						B	1	2	3=1+2
					32	Reabilitarea tehnica a cladirilor de locuit	11.134		11.134
					34	Transferuri pentru compensarea cresterilor neprevizionate ale preturilor la combustibili	301.000	268.000	569.000
					36	Sprijin financiar la constituirea familiei	50.000	20.000	70.000
					37	Transferuri pentru acordarea ajutorului pentru incalzirea locuintei cu lemne, carbuni, combustibili petrolieri	333.000	447.000	780.000
					38	Transferuri din bugetul de stat catre bugetele locale pentru finantarea unitatilor de asistenta tehnico- medicala	19.839		19.839
					40	Transferuri pentru acordarea trusoului pentru nou-nascuti	15.000	6.000	21.000
	02					Transferuri de capital	3.179.570	384.248	3.563.818
					02	Finantarea investitiilor finantate parțial din imprumuturi externe	70.000		70.000
					03	Program pentru pietruirea drumurilor si alimentarea cu apa a satelor	88.732		88.732
					04	Programul pentru constructii de locuinte si sali de sport	36.845		36.845
					05	Finantarea elaborarii si/sau actualizarii planurilor urbanistice generale si a regulamentelor locale de urbanism	4.400	2.000	6.400
					06	Retehnologizarea centralelor termice si electrice de termoficare	30.425		30.425
					07	Finantarea studiilor de fezabilitate afereente proiectelor SAPARD	2.000	-2.000	
					08	Aparatura medicala si echipamente de comunicatii in urgenta	277.123	15.791	292.914
					09	Finantarea actiunilor privind reducerea riscului seismic al constructiilor existente cu destinatie de locuinta	9.600		9.600
					10	Plati in contul creditelor garantate si/sau subimprumutate	475.725	-100.000	375.725
					11	Transferuri pentru reparatii capitale la spitale	230.443		230.443
					12	Transferuri pentru finantarea investitiilor la spitale	193.693	19.357	213.050
					13	Dezvoltarea infrastructurii rutiere	127.481	40.000	167.481
					14	Programe multianuale de mediu si gospodarie a apelor	52.313	9.100	61.413
					15	Finantarea cheltuielilor de capital ale unitatilor de invatamant preuniversitar	1.565.790	400.000	1.965.790
					16	Transferuri din bugetul de stat catre bugetele locale din Fondul National de Dezvoltare	10.000		10.000

Capitol	Subcapitol	Paragraf	Grupa / Titlu	Articol	Alienat	Denumire indicator	Program 2007	Influente	Program rectificat
A						B	1	2	3=1+2
				17		Transferuri de la bugetul de stat catre bugetele locale pentru finantarea investitiilor la spitale	5.000		5.000
	55					TITLUL VII ALTE TRANSFERURI	10.837.246	-284.198	10.553.048
			01			A. Transferuri interne	6.630.055	-282.681	6.347.374
				01		Restructurarea industriei de aparare	37.603	6.000	43.603
				02		Sprijin financiar pentru activitatea Comitetului Olimpic Roman	42.419	-4.846	37.573
				03		Programe cu finantare rambursabila	1.008.056	14.492	1.022.548
				05		Programul de realizare a sistemului national antigrindina	41.660	-15.150	26.510
				06		Sprijinirea proprietarilor de paduri	23.274	-4.614	18.660
				07		Programe comunitare	24.526	-7.025	17.501
				08		Programe PHARE si alte programe cu finantare nerambursabila	237.849	-32.373	205.476
				09		Programe ISPA	233.439	-128.874	104.565
				10		Programe SAPARD	153.221		153.221
				11		Cofinantarea asistentei financiare nerambursabile post aderare de la Comunitatea Europeana	224.490	-177.381	47.109
				12		Investitii ale agentilor economici cu capital de stat	1.514.156	472.292	1.986.448
				13		Programe de dezvoltare	1.142.214	-21.513	1.120.701
				14		Fond National de Preaderare	1.526.077	-500.000	1.026.077
				15		Fond Roman de Dezvoltare Sociala	9.970		9.970
				16		Sprijinirea infiintarii de noi intreprinderi si sustinerea dezvoltarii intreprinderilor mici si mijlocii	67.200	1.000	68.200
				18		Alte transferuri curente interne	117.818	-36.824	80.994
				21		Programe FEDR	7.347	-7.347	
				22		Programe FSE	28.558		28.558
				24		Programe FEADR	91.828	81.106	172.934
				25		Programe FEP	15.000	-15.000	
				26		Sprijin financiar pentru construirea de locuinte, reabilitarea, consolidarea si extinderea locuintelor existente	3.350		3.350
				27		Programe FEGA	80.000	-55.000	25.000
				28		Cheltuieli neeligibile ISPA		148.376	148.376
			02			B. Transferuri curente in strainatate (catre organizatii internationale)	230.191	-1.517	228.674
				01		Contributii si cotizatii la organisme internationale	230.191	-18.517	211.674
				02		Cooperare economica internationala		17.000	17.000
			03			Contributia Romaniei la bugetul U.E.	3.977.000		3.977.000
				01		Contributii din taxe vamale (altele decat in sectorul agricol)	454.404		454.404
				02		Contributii din taxe vamale legate de sectorul agricol	89.663		89.663
				04		Contributii din resursa TVA	540.272		540.272

Capi- tol	Sub- capi- tol	Pa- ra- graf	Gru- pa / Titlu	Ar- ti- col	Ali- ne- at	Denumire indicator	Program 2007	Influente	Program rectificat
A						B	1	2	3=1+2
					05	Contributii pentru corectia/rabatul acordat Marii Britanii	290.000		290.000
					06	Contributii din resursa VBN	2.575.018		2.575.018
					07	Contributii suplimentare si neprevazute	13.876		13.876
					09	Contributii pentru rezerve calculate la VNB	13.767		13.767
			57			TITLUL VIII ASISTENTA SOCIALA	10.462.066	834.386	11.296.452
					01	Asigurari sociale	5.785.524	631.512	6.417.036
					02	Ajutoare sociale	4.676.542	202.874	4.879.416
					01	Ajutoare sociale in numerar	4.286.157	203.058	4.489.215
					02	Ajutoare sociale in natura	390.385	-186	390.199
					03	Tichete de cresa		1	1
					04	Tichete cadou acordate pentru cheltuieli sociale		1	1
			59			TITLUL IX ALTE CHELTUIELI	1.725.827	20.038	1.745.865
					01	Burse	473.053	-119	472.934
					03	Finantarea partidelor politice	7.030		7.030
					04	Sprrijinirea organizatiilor cetatenilor apartinand minoritatilor nationale altele decat cele care primesc subventii de la bugetul de stat	49.659		49.659
					05	Finantarea unor programe si proiecte interetnice si combatere a intolerantei	4.000		4.000
					07	Sprrijinirea activitatii romanilor de pretutindeni si a organizatiilor reprezentative ale acestora	10.877	10.000	20.877
					08	Programe pentru tineret	6.950		6.950
					09	Despagubiri acordate producatorilor agricoli in caz de calamitati naturale in agricultura	504.000		504.000
					11	Asociatii si fundatii	11.750	400	12.150
					12	Sustinerea cultelor	71.525	9.200	80.725
					13	Contributia statului, pentru sprrijinirea Bisericii Ortodoxe Romane din afara granitelor	3.300		3.300
					14	Contributia statului la salarizarea personalului de cult	157.938	-1.300	156.638
					15	Contributii la salarizarea personalului neclerical	1.090		1.090
					16	Promovarea imaginii si intereselor romanesti peste hotare	8.738		8.738
					17	Despagubiri civile	296.479	-1.225	295.254
					18	Despagubiri pentru animale sacrificate in vederea prevenirii si combaterii epizootiilor	24.444		24.444
					19	Indemnizatia de merit	18.387		18.387
					20	Sume destinate finantarii programelor sportive realizate de structurile sportive de drept privat	61.469	3.482	64.951

Capitol	Subcapitol	Paragraf	Grupa / Titlu	Articol	Alina	Denumire indicator	Program 2007	Influente	Program rectificat
A						B	1	2	3=1+2
			22			Actiuni cu caracter stiintific si social cultural	4.008		4.008
			23			Finantarea Ansamblului Memorialului Victimelor Comunismului si al Rezistentei Sighet	780	200	980
			24			Finantarea Ansamblului Memorialul Revolutiei - Decembrie 1989 din Municipiul Timisoara	500		500
			26			Sume acordate membrilor Academiei Romane	9.000	-850	8.150
			28			Finantarea Schitului romanesc Prodromu de la Muntele Athos	850		850
			30			Programe si proiecte privind prevenirea si combaterea discriminarii		250	250
			70			CHELTUIELI DE CAPITAL	6.831.677	-268.652	6.563.025
			71			TITLUL X ACTIVE NEFINANCIARE	6.241.677	-268.652	5.973.025
			75			TITLUL XII - FONDUL NATIONAL DE DEZVOLTARE	590.000		590.000
			79			OPERATIUNI FINANCIARE	2.687.169	-264.242	2.422.927
			80			TITLUL XIII IMPRUMUTURI	6.245		6.245
			81			TITLUL XIV RAMBURSARI DE CREDITE	2.680.924	-264.242	2.416.682
			01			Rambursari de credite externe	2.670.102	-264.242	2.405.860
			01			Rambursari de credite externe contractate de ordonatorii de credite	2.423.017	-264.242	2.158.775
			06			Diferente de curs aferente datoriei publice externe	247.085		247.085
			02			Rambursari de credite interne	10.822		10.822
			01			Rambursari de credite interne garantate	10.822		10.822
5101						AUTORITATI PUBLICE SI ACTIUNI EXTERNE	6.952.826	198.580	7.151.406
			01			CHELTUIELI CURENTE	6.714.257	174.825	6.889.082
			10			TITLUL I CHELTUIELI DE PERSONAL	1.708.889	160.597	1.869.486
			01			Cheltuieli salariale in bani	1.355.866	128.477	1.484.343
			01			Salarii de baza	798.601	-4.195	794.406
			02			Salarii de merit	19.774	241	20.015
			03			Indemnizatie de conducere	25.201	213	25.414
			04			Spor de vechime	94.793	5.442	100.235
			05			Sporuri pentru conditii de munca	27.600	79	27.679
			06			Alte sporuri	60.054	8.187	68.241
			07			Ore suplimentare	32.036	2.554	34.590
			08			Fond de premii	94.110	1.701	95.811
			09			Prima de vacanta	48.762	50.061	98.823
			10			Fond pentru posturi ocupate prin cumul	53		53
			11			Fond aferent platii cu ora	795		795
			12			Indemnizatii platite unor persoane din afara unitatii	30.094	1.994	32.088
			13			Indemnizatii de delegare	73.467	628	74.095
			14			Indemnizatii de detasare	1.070	8	1.078
			15			Alocatii pentru transportul la si de la locul de munca	230	64	294
			16			Alocatii pentru locuinte	768	18	786

Capi- tol	Sub- capi- tol	Pa- ra- graf	Gru- pa / Titlu	Ar- ti- col	Ali- ne- at	Denumire indicator	Program 2007	Influenta	Program rectificat
A						B	1	2	3=1+2
					30	Alte drepturi salariale in bani	48.458	61.482	109.940
				02		Cheltuieli salariale in natura	10.693	-113	10.580
				02		Norme de hrana	10.343	-187	10.156
				03		Uniforme si echipament obligatoriu	3	-3	
				04		Locuinta de serviciu folosita de salariat si familia sa	150	107	257
				30		Alte drepturi salariale in natura	197	-30	167
				03		Contributii	342.330	32.233	374.563
				01		Contributii de asigurari sociale de stat	224.211	21.743	245.954
				02		Contributii de asigurari de somaj	29.141	2.397	31.538
				03		Contributii de asigurari sociale de sanatate	75.080	6.408	81.488
				04		Contributii de asigurari pentru accidente de munca si boli profesionale	3.654	-412	4.066
				05		Prime de asigurare viata platite de angajator pentru angajati	72		72
				06		Contributii pentru concedii si indemnizatii	9.293	1.165	10.458
				07		Contributii la Fondul de garantare a creantelor salariale	879	108	987
			20			TITLUL II BUNURI SI SERVICII	677.689	97.932	775.621
				01		Bunuri si servicii	289.548	67.799	357.347
				01		Furnituri de birou	14.789	8.605	23.394
				02		Materiale pentru curatenie	2.992	631	3.623
				03		Incalzit, iluminat si forta motrica	59.845	10.825	70.670
				04		Apa, canal si salubritate	7.828	1.747	9.575
				05		Carburanti si lubrifianti	23.187	1.540	24.727
				06		Piese de schimb	4.834	1.811	6.645
				07		Transport	1.853	-17	1.836
				08		Posta, telecomunicatii, radio, tv, internet	45.068	17.673	62.741
				09		Materiale si prestari de servicii cu caracter functional	53.767	13.192	66.959
				30		Alte bunuri si servicii pentru intretinere si functionare	75.385	11.792	87.177
				02		Reparatii curente	27.430	7.529	34.959
				03		Hrana	155	5.758	5.913
				02		Hrana pentru animale	155	5.758	5.913
				04		Medicamente si materiale sanitare	296		296
				01		Medicamente	202		202
				02		Materiale sanitare	20		20
				03		Reactivi	71		71
				04		Dezinfectanti	3		3
				05		Bunuri de natura obiectelor de inventar	16.940	1.739	18.679
				01		Uniforme si echipament	1.161		1.161
				03		Lenjerie si accesorii de pat	97		97
				30		Alte obiecte de inventar	15.682	1.739	17.421
				06		Deplasari, detasari, transferari	89.034	9.120	98.154

Capi- tol	Sub- capi- tol	Pa- ra- graf	Gru- pa / Titlu	Ar- ti- col	Ali- ne- at	Denumire indicator	Program 2007	Influente	Program rectificat
A						B	1	2	3=1+2
					01	Deplasari interne, detasari, transferari	43.755	3.103	46.858
					02	Deplasari in strainatate	45.279	6.017	51.296
				09		Materiale de laborator	200		200
				11		Carti, publicatii si materiale documentare	7.409	1.981	9.390
				12		Consultanta si expertiza	4.822	-15	4.807
				13		Pregatire profesionala	5.620	530	6.150
				14		Protectia muncii	1.640	427	2.067
				16		Studii si cercetari	132		132
				24		Comisioane si alte costuri aferente imprumuturilor	283	12	295
				01		Comisioane si alte costuri aferente imprumuturilor externe	283	12	295
				25		Cheltuieli judiciare si extrajudiciare derivate din actiuni in reprezentarea intereselor statului, potrivit dispozitiilor legale		35	35
				26		Asistenta tehnica in cadrul programelor operationale	3.142	4.435	7.577
				30		Alte cheltuieli	231.038	-1.418	229.620
				01		Reclama si publicitate	834	417	1.251
				02		Protocol si reprezentare	24.689	703	25.392
				03		Prime de asigurare non-viata	7.010	534	7.544
				04		Chirii	69.304	11.729	81.033
				07		Fondul Presedintelui/Fondul conducatoru- lui institutiei publice	1.949	-113	1.836
				08		Fondul Primului ministru	400	1.000	1.400
				09		Executarea silita a creantelor bugetare		3.350	3.350
				30		Alte cheltuieli cu bunuri si servicii	126.852	-19.038	107.814
				30		TITLUL III DOBANZI	17.397	-4.075	13.322
				02		Dobanzi aferente datoriei publice externe	17.394	-4.076	13.318
				02		Dobanzi aferente creditelor externe contractate de ordonatorii de credite	17.394	-4.076	13.318
				03		Alte dobanzi	3	1	4
				05		Dobanzi la operatiunile de leasing	3	1	4
				51		TITLUL VI TRANSFERURI INTRE UNITATI ALE ADMINISTRATIEI PUBLICE	33.949	7.285	41.234
				01		Transferuri curente	33.949	7.285	41.234
				01		Transferuri catre institutii publice	33.749	7.285	41.034
				03		Actiuni de sanatate	200		200
				55		TITLUL VII ALTE TRANSFERURI	4.275.533	-87.464	4.188.069
				01		A. Transferuri interne	192.749	-96.322	96.427
				03		Programe cu finantare rambursabila	9.640	-1.700	7.940
				07		Programe comunitare	658	6.142	6.800
				08		Programe PHARE si alte programe cu finantare nerambursabila	13.126	-234	12.892
				11		Cofinantarea asistentei financiare nerambursabile post aderare de la			

Capi- tol	Sub- capi- tol	Pa- ra- graf	Gru- pa / Titlu	Ar- ti- col	Ali- ne- at	Denumire indicator	Program 2007	Influenta	Program rectificat
A						B	1	2	3=1+2
						Comunitatea Europeana	141.185	-100.000	41.185
				12		Investitii ale agentilor economici cu capital de stat	1.740		1.740
				18		Alte transferuri curente interne	25.870		25.870
				21		Programe FEDR	530	-530	
			02			B. Transferuri curente în strainatate (catre organizatii internationale)	105.784	8.858	114.642
				01		Contributii si cotizatii la organisme internationale	105.784	8.858	114.642
			03			Contributia Romaniei la bugetul U.E.	3.977.000		3.977.000
				01		Contributii din taxe vamale (altele decat in sectorul agricol)	454.404		454.404
				02		Contributii din taxe vamale legate de sectorul agricol	89.663		89.663
				04		Contributii din resursa TVA	540.272		540.272
				05		Contributii pentru corectia/rabatul acordat Marii Britanii	290.000		290.000
				06		Contributii din resursa VBN	2.575.018		2.575.018
				07		Contributii suplimentare si neprevazute	13.876		13.876
				09		Contributii pentru rezerve calculate la VNB	13.767		13.767
			59			TITLUL IX ALTE CHELTUIELI	800	550	1.350
				01		Burse	300		300
				11		Asociatii si fundatii	500		500
				17		Despagubiri civile		300	300
				30		Programe si proiecte privind prevenirea si combaterea discriminarii		250	250
			70			CHELTUIELI DE CAPITAL	217.527	24.624	242.151
			71			TITLUL X ACTIVE NEFINANCIARE	217.527	24.624	242.151
				01		Active fixe	197.767	20.391	218.158
				01		Constructii	129.846	8.136	137.982
				02		Masini, echipamente si mijloace de transport	26.773	461	27.234
				03		Mobilier, aparatura birotica si alte active corporale	34.676	10.138	44.814
				30		Alte active fixe	6.472	1.656	8.128
				03		Reparatii capitale aferente activelor fixe	19.760	4.233	23.993
			79			OPERATIUNI FINANCIARE	21.042	-869	20.173
			81			TITLUL XIV RAMBURSARI DE CREDITE	21.042	-869	20.173
				01		Rambursari de credite externe	21.042	-869	20.173
				01		Rambursari de credite externe contractate de ordonatorii de credite	21.042	-869	20.173
5101	01					Autoritati executive si legislative	2.641.760	294.591	2.936.351
				01		Administratia prezidentiala	27.742		27.742
				02		Autoritati legislative	347.115	-7.600	339.515
				03		Autoritati executive	2.004.883	297.596	2.302.479
				04		Alte organe ale autoritatilor publice	262.020	4.595	266.615
			02			Servicii publice descentralizate	192.881	3.989	196.870

Capi- tol	Sub- capi- tol	Pa- ra- graf	Gru- pa / Titlu	Ar- ti- col	Ali- ne- at	Denumire indicator	Program 2007	Influenta	Program rectificat
A						B	1	2	3=1+2
	03					Contributia la bugetul UE	3.977.000		3.977.000
	04					Cofinantarea fondurilor primite de la Uniunea Europeana	141.185	-100.000	41.185
5301						CERCETARE FUNDAMENTALA SI CERCETARE DEZVOLTARE	1.697.771	-23.930	1.673.841
		01				CHELTUIELI CURENTE	1.683.097	-26.362	1.656.735
		10				TITLUL I CHELTUIELI DE PERSONAL	93.059	33.534	126.593
			01			Cheltuieli salariale in bani	72.061	26.684	98.745
				01		Salarii de baza	48.076	29	48.105
				02		Salarii de merit	1.073	659	1.732
				03		Indemnizatie de conducere	1.721	1.286	3.007
				04		Spor de vechime	8.329	4.446	12.775
				05		Sporuri pentru conditii de munca	1.745	1.767	3.512
				06		Alte sporuri	4.014	3.145	7.159
				07		Ore suplimentare	450	124	574
				08		Fond de premii	4.923		4.923
				09		Prima de vacanta	165		165
				11		Fond aferent platii cu ora	652	-151	501
				12		Indemnizatii platite unor persoane din afara unitatii	1		1
				13		Indemnizatii de delegare	171	-12	159
				14		Indemnizatii de detasare	190	-57	133
			30			Alte drepturi salariale in bani	551	15.448	15.999
			02			Cheltuieli salariale in natura	30	15	45
				04		Locuinta de serviciu folosita de salariat si familia sa	30	15	45
			03			Contributii	20.968	6.835	27.803
				01		Contributii de asigurari sociale de stat	13.627	5.119	18.746
				02		Contributii de asigurari de somaj	1.788	43	1.831
				03		Contributii de asigurari sociale de sanatate	4.293	1.415	5.708
				04		Contributii de asigurari pentru accidente de munca si boli profesionale	726	-99	627
				06		Contributii pentru concedii si indemnizatii	531	156	687
				07		Contributii la Fondul de garantare a creantelor salariale	3	201	204
			20			TITLUL II BUNURI SI SERVICII	364.578	-5.998	358.580
				01		Bunuri si servicii	9.513	110	9.623
				01		Furnituri de birou	213		213
				02		Materiale pentru curatenie	42		42
				03		Incalzit, iluminat si forta motrică	4.020		4.020
				04		Apa, canal si salubritate	322		322
				05		Carburanti si lubrifianti	340		340
				06		Piese de schimb	2		2
				07		Transport	90	10	100
				08		Posta, telecomunicatii, radio, tv, internet	838	20	858

Capi- tol	Sub- capi- tol	Pa- ra- graf	Grn- pa- Titlu	Ar- ti- col	Ali- ne- at	Denumire indicator	Program 2007	Influente	Program rectificat
A						B	1	2	3=1+2
					09	Materiale si prestari de servicii cu caracter functional	1.338	-100	1.238
					30	Alte bunuri si servicii pentru intretinere si functionare	2.308	180	2.488
				02		Reparatii curente	917		917
				03		Hrana	3		3
				02		Hrana pentru animale	3		3
				05		Bunuri de natura obiectelor de inventar	232		232
				30		Alte obiecte de inventar	232		232
				06		Deplasari, detasari, transferari	967		967
				01		Deplasari interne, detasari, transferari	501		501
				02		Deplasari in strainatate	466		466
				09		Materiale de laborator	100		100
				10		Cercetare-dezvoltare	317.352	6.345	323.697
				11		Carti, publicatii si materiale documentare	170		170
				13		Pregatire profesionala	283	4	287
				14		Protectia muncii	14	20	34
				26		Asistenta tehnica in cadrul programelor operationale		1.000	1.000
				30		Alte cheltuieli	35.027	-13.477	21.550
				02		Protocol si reprezentare	307		307
				07		Fondul Presedintelui/Fondul conducatoru- lui institutiei publice	6		6
				30		Alte cheltuieli cu bunuri si servicii	34.714	-13.477	21.237
				51		TTITLUL VI TRANSFERURI INTRE UNITATI ALE ADMINISTRATIEI PUBLICE	5.110	28.375	33.485
				01		Transferuri curente	5.110	28.375	33.485
				01		Transferuri catre institutii publice	5.110	28.375	33.485
				55		TTITLUL VII ALTE TRANSFERURI	1.203.152	-81.295	1.121.857
				01		A. Transferuri interne	1.193.492	-81.305	1.112.187
				11		Cofinantarea asistentei financiare nerambursabile post aderare de la Comunitatea Europeana	72.292	-72.292	
				12		Investitii ale agentilor economiei cu capital de stat	72.626		72.626
				13		Programe de dezvoltare	1.048.574	-9.013	1.039.561
				02		B. Transferuri curente in strainatate (catre organizatii internationale)	9.660	10	9.670
				01		Contributii si cotizatii la organisme internationale	9.660	10	9.670
				59		TTITLUL IX ALTE CHELTUIELI	17.198	-978	16.220
				01		Burse	4.053	-128	3.925
				11		Asociatii si fundatii	150		150
				19		Indemnuizatia de merit	3.885		3.885
				22		Actiuni cu caracter stiintific si social cultural	110		110
				26		Sume acordate membrilor Academiei Romane	9.000	-850	8.150
				70		CHELTUIELI DE CAPITAL	14.674	2.432	17.106

Capitol	Subcapitol	Paragraf	Grup / Titlu	Articol	Alina	Denumire indicator	Program 2007	Influente	Program rectificat
A						B	1	2	3=1+2
			71			TITLUL X ACTIVE NEFINANCIARE	14.674	2.432	17.106
				01		Active fixe	13.890	1.300	15.190
					01	Constructii	9.094	200	9.294
					02	Masini, echipamente si mijloace de transport	1.957	1.100	3.057
					03	Mobilier, aparatura birotica si alte active corporale	226		226
					30	Alte active fixe	2.613		2.613
					03	Reparatii capitale aferente activelor fixe	784	1.132	1.916
5301	01					Cercetare fundamentala (de baza)	78.989	28.631	107.620
		02				Cercetare si dezvoltare pentru servicii publice generale	1.618.782	-52.561	1.566.221
5401						ALTE SERVICII PUBLICE GENERALE	2.226.725	-366.603	1.860.122
			01			CHELTUIELI CURENTE	2.014.580	-366.603	1.647.977
					10	TITLUL I CHELTUIELI DE PERSONAL	82.613	-79.400	3.213
					01	Cheltuieli salariale in bani	64.320	-61.840	2.480
					01	Salarii de baza	874		874
					02	Salarii de merit	22	10	32
					03	Indemnizatie de conducere	47	3	50
					04	Spor de vechime	82	2	84
					06	Alte sporuri	718	360	1.078
					07	Ore suplimentare	50		50
					08	Fond de premii	50	20	70
					10	Fond pentru posturi ocupate prin cumul	77		77
					12	Indemnizatii platite unor persoane din afara unitatii	50	25	75
					13	Indemnizatii de delegare	50		50
					30	Alte drepturi salariale in bani	62.300	-62.260	40
					03	Contributii	18.293	-17.560	733
					01	Contributii de asigurari sociale de stat	12.123	-11.668	455
					02	Contributii de asigurari de somaj	1.678	-1.626	52
					03	Contributii de asigurari sociale de sanatate	3.859	-3.709	150
					04	Contributii de asigurari pentru accidente de munca si boli profesionale	143	-131	12
					06	Contributii pentru concedii si indemnizatii	484	-429	55
					07	Contributii la Fondul de garantare a creantelor salariale	6	3	9
					20	TITLUL II BUNURI SI SERVICII	13.308	-1.178	12.130
					01	Bunuri si servicii	1.291	-600	691
					01	Furnituri de birou	72		72
					03	Incalzit, iluminat si forta motrica	30		30
					04	Apa, canal si salubritate	11		11
					05	Carburanti si lubrifianti	15		15
					06	Piese de schimb	9		9
					08	Posta, telecomunicatii, radio, tv,			

Capi- tol	Sub- capi- tol	Pa- ra- graf	Gru- pa / Titlu	Ar- ti- col	Ali- ne- at	Denumire indicator	Program 2007	Influenta	Program rectificat
A						B	1	2	3=1+2
						internet	105		105
				09		Materiale si prestari de servicii cu caracter functional	917	-600	317
				30		Alte bunuri si servicii pentru intretinere si functionare	132		132
				05		Bunuri de natura obiectelor de inventar	5		5
				30		Alte obiecte de inventar	5		5
				06		Deplasari, detasari, transferari	116		116
				01		Deplasari interne, detasari, transferari	13		13
				02		Deplasari in strainatate	103		103
				11		Carti, publicatii si materiale documentare	22		22
				12		Consultanta si expertiza	578		578
				13		Pregatire profesionala	108		108
				16		Studii si cercetari	297		297
				25		Cheltuieli judiciare si extrajudiciare derivate din actiuni in reprezentarea intereselor statului, potrivit dispozitiilor legale	875	-265	610
				30		Alte cheltuieli	10.016	-313	9.703
				01		Reclama si publicitate	11		11
				02		Protocol si reprezentare	6		6
				03		Prime de asigurare non-viata	11		11
				09		Executarea silita a creantelor bugetare	7.000	-144	6.856
				30		Alte cheltuieli cu bunuri si servicii	2.988	-169	2.819
				50		TITLUL V FONDURI DE REZERVA	84.921	200.000	284.921
				01		Fond de rezerva bugetara la dispozitia Guvernului	83.721	200.000	283.721
				02		Fond de interventie la dispozitia Guvernului	1.200		1.200
				51		TITLUL VI TRANSFERURI INTRE UNITATI ALE ADMINISTRATIEI PUBLICE	10.000		10.000
				02		Transferuri de capital	10.000		10.000
				16		Transferuri din bugetul de stat catre bugetele locale din Fondul National de Dezvoltare	10.000		10.000
				55		TITLUL VII ALTE TRANSFERURI	1.526.797	-483.000	1.043.797
				01		A. Transferuri interne	1.526.797	-500.000	1.026.797
				14		Fond National de Preaderare	1.526.077	-500.000	1.026.077
				18		Alte transferuri curente interne	720		720
				02		B. Transferuri curente in strainatate (catre organizatii internationale)		17.000	17.000
				02		Cooperare economica internationala		17.000	17.000
				59		TITLUL IX ALTE CHELTUIELI	296.941	-3.025	293.916
				03		Finantarea partidelor politice	7.030		7.030
				17		Despagubiri civile	289.911	-3.025	286.886
				70		CHELTUIELI DE CAPITAL	212.145		212.145
				71		TITLUL X ACTIVE NEFINANCIARE	145		145
				01		Active fixe	145		145

Capitol	Subcapitol	Paragraf	Grupa / Titlu	Articol	Alina	Denumire indicator	Program 2007	Influenta	Program rectificat
A						B	1	2	3=1+2
				02		Masini, echipamente si mijloace de transport	75		75
				03		Mobilier, aparatura birotica si alte active corporale	8		8
				30		Alte active fixe	62		62
			75			TITLUL XII - FONDUL NATIONAL DE DEZVOLTARE	212.000		212.000
5401	01					Programe de informare si prezentare a imaginii Romaniei	720		720
				02		Fond de rezerva bugetara la dispozitia Guvernului	83.721	200.000	283.721
				03		Fond de interventie la dispozitia Guvernului	1.200		1.200
				04		Fondul National de Preaderare	1.526.077	-500.000	1.026.077
				11		Asistenta nationala externa pentru dezvoltare		17.000	17.000
				12		Fondul National de Dezvoltare	222.000		222.000
				50		Alte servicii publice generale	393.007	-83.603	309.404
5501						TRANZACII PRIVIND DATORIA PUBLICA SI IMPRUMUTURI	2.187.288	50.000	2.237.288
			01			CHELTUIELI CURENTE	1.940.203	50.000	1.990.203
			20			TITLUL II BUNURI SI SERVICII	61.580		61.580
				24		Comisioane si alte costuri aferente imprumuturilor	61.580		61.580
				01		Comisioane si alte costuri aferente imprumuturilor externe	54.300		54.300
				02		Comisioane si alte costuri aferente imprumuturilor interne	5.800		5.800
				03		Stabilirea riscului de tara	1.480		1.480
			30			TITLUL III DOBANZI	1.402.898	150.000	1.552.898
				01		Dobanzi aferente datoriei publice interne	633.200	150.000	783.200
				01		Dobanzi aferente datoriei publice interne directe	633.200	150.000	783.200
				02		Dobanzi aferente datoriei publice externe	769.698		769.698
				01		Dobanzi, aferente datoriei publice externe directe	769.698		769.698
			51			TITLUL VI TRANSFERURI INTRE UNITATI ALE ADMINISTRATIEI PUBLICE	475.725	-100.000	375.725
				02		Transferuri de capital	475.725	-100.000	375.725
				10		Plati in contul creditelor garantate si/sau subimprumutate	475.725	-100.000	375.725
				79		OPERATIUNI FINANCIARE	247.085		247.085
				81		TITLUL XIV RAMBURSARI DE CREDITE	247.085		247.085
				01		Rambursari de credite externe	247.085		247.085
				06		Diferente de curs aferente datoriei publice externe	247.085		247.085
5601						TRANSFERURI CU CARACTER GENERAL INTRE DIFERITE NIVELE ALE ADMINISTRATIEI	88.703		88.703

Capi- tol	Sub- capi- tol	Pa- ra- graf	Gru- pa / Titlu	Ar- ti- col	Ali- ne- at	Denumire indicator	Program 2007	Influente	Program rectificat
A						B	1	2	3=1+2
			01			CHELTUIELI CURENTE	88.703		88.703
			51			TITLUL VI TRANSFERURI ÎNTRU UNITATI ALE ADMINISTRATIEI PUBLICE	88.703		88.703
				01		Transferuri curente	18.703		18.703
				06		Transferuri din Fondul de interventie	18.703		18.703
				02		Transferuri de capital	70.000		70.000
				02		Finantarea investitiilor finantate partial din imprumuturi externe	70.000		70.000
5601	01					Transferuri din bugetul de stat catre bugetele locale, finantate partial din imprumuturi externe	70.000		70.000
				05		Transferuri din bugetul de stat catre bugetele locale din Fondul de Interventie	18.703		18.703
6001						APARARE	5.115.719	-64.877	5.050.842
			01			CHELTUIELI CURENTE	3.768.354	-66.164	3.702.190
			10			TITLUL I CHELTUIELI DE PERSONAL	2.510.949	-49.191	2.461.758
				01		Cheltuieli salariale in bani	1.717.357	-51.870	1.665.487
				01		Salarii de baza	637.318	106	637.424
				02		Salarii de merit	29.960	1.867	31.827
				03		Indemnizatie de conducere	19.311	-906	18.405
				04		Spor de vechime	135.293	125	135.418
				05		Sporuri pentru conditii de munca	169.217	-5.486	163.731
				06		Alte sporuri	126.576	-48.050	78.526
				07		Ore suplimentare	1.952	13	1.965
				08		Fond de premii	92.400	-2.517	89.883
				09		Prima de vacanta	573		573
				10		Fond pentru posturi ocupate prin cumul	336		336
				11		Fond aferent platii cu ora	93		93
				12		Indemnizatii platite unor persoane din afara unitatii	31		31
				13		Indemnizatii de delegare	144.836	185	145.021
				14		Indemnizatii de detasare	3.985	-48	3.937
				30		Alte drepturi salariale in bani	355.476	2.841	358.317
				02		Cheltuieli salariale in natura	564.713	2.882	567.595
				02		Norme de hrana	379.128	180	379.308
				03		Uniforme si echipament obligatoriu	79.242	-538	78.704
				05		Transportul la si de la locul de munca	8.892	-1.100	7.792
				30		Alte drepturi salariale in natura	97.451	4.340	101.791
				03		Contributii	228.879	-203	228.676
				01		Contributii de asigurari sociale de stat	115.678	-796	114.882
				02		Contributii de asigurari de somaj	13.598	-353	13.245
				03		Contributii de asigurari sociale de sanatate	93.597	811	94.408
				05		Prime de asigurare viata platite de angajator pentru angajati	48		48
				06		Contributii pentru concedii si indemnizatii	5.239	205	5.444
				07		Contributii la Fondul de garantare a			

Capi- tol	Sub- capi- tol	Pa- ra- graf	Grn- pa- Titlu	Ar- ti- col	Ali- ne- at	Denumire indicator	Program 2007	Influenta	Program rectificat
A						B	i	2	3=1+2
						creantelor salariale	719	-70	649
	20					TITLUL II BUNURI SI SERVICII	1.019.074	424	1.019.498
		01				Bunuri si servicii	636.917	2.788	639.705
			01			Furnituri de birou	8.493	-95	8.398
			02			Materiale pentru curatenie	4.274	101	4.375
			03			Incalzit, iluminat si forta motrica	150.553	2.647	153.200
			04			Apa, canal si salubritate	26.163	2.111	28.274
			05			Carburanti si lubrifianti	193.109	-4.025	189.084
			06			Piese de schimb	75.992	2.294	78.286
			07			Transport	10.128	-238	9.890
			08			Posta, telecomunicatii, radio, tv, internet	27.167	-762	26.405
			09			Materiale si prestari de servicii cu caracter functional	133.316	1.200	134.516
			30			Alte bunuri si servicii pentru intretinere si functionare	7.722	-445	7.277
		02				Reparatii curente	34.777	-1.284	33.493
		03				Hrana	66.390	6.221	72.611
			01			Hrana pentru oameni	65.317	6.221	71.538
			02			Hrana pentru animale	1.073		1.073
		04				Medicamente si materiale sanitare	7.847	-26	7.821
			01			Medicamente	7.338	-71	7.267
			02			Materiale sanitare	325	-2	323
			03			Reactivi	66		66
			04			Dezinfectanti	118	47	165
		05				Bunuri de natura obiectelor de inventar	111.109	8.270	119.379
			01			Uniforme si echipament	81.468	12.733	94.201
			03			Lenjerie si accesorii de pat	1.054		1.054
			30			Alte obiecte de inventar	28.587	-4.463	24.124
		06				Deplasari, detasari, transferari	64.975	-18.526	46.449
			01			Deplasari interne, detasari, transferari	9.536	89	9.625
			02			Deplasari in strainatate	55.439	-18.615	36.824
		09				Materiale de laborator	12	-3	9
		10				Cercetare-dezvoltare	4.414	-66	4.348
		11				Carti, publicatii si materiale documentare	1.504	-18	1.486
		12				Consultanta si expertiza	11		11
		13				Pregatire profesionala	531	6	537
		14				Protectia muncii	2.087	-30	2.057
		15				Munitie, furnituri si armament de natura activelor fixe pentru armata	27.590	675	28.265
		24				Comisioane si alte costuri aferente imprumuturilor	909	31	940
			01			Comisioane si alte costuri aferente imprumuturilor externe	909	31	940
		30				Alte cheltuieli	60.001	2.386	62.387
			01			Reclama si publicitate	296	-16	280
			02			Protocol si reprezentare	5.438	-135	5.303
			03			Prime de asigurare non-viata	10.212	4.520	14.732

Capi- tol	Sub- capi- tol	Pa- ra- graf	Grn- pa- Titlu	Ar- ti- col	Ali- ne- at	Denumire indicator	Program 2007	Influente	Program rectificat
A						B	i	2	3=1+2
				04		Chirii	3.767	113	3.880
				30		Alte cheltuieli cu bunuri și servicii	40.288	-2.096	38.192
		30				TITLUL III DOBANZI	31.038	-1.288	29.750
				02		Dobanzi aferente datoriei publice externe	31.038	-1.288	29.750
				02		Dobanzi aferente creditelor externe contractate de ordonatorii de credite	31.038	-1.288	29.750
		51				TITLUL VI TRANSFERURI INTRE UNITATI ALE ADMINISTRATIEI PUBLICE	81.682	9.366	91.048
				01		Transferuri curente	79.782	10.486	90.268
				03		Actiuni de sanatate	79.782	10.486	90.268
				02		Transferuri de capital	1.900	-1.120	780
				12		Transferuri pentru finantarea investitiilor la spitale	1.900	-1.120	780
		55				TITLUL VII ALTE TRANSFERURI	86.203	-24.500	61.703
				02		B. Transferuri curente în strainatate (catre organizatii internationale)	86.203	-24.500	61.703
				01		Contributii și cotizatii la organisme internationale	86.203	-24.500	61.703
		57				TITLUL VIII ASISTENTA SOCIALA	39.408	-975	38.433
				02		Ajutoare sociale	39.408	-975	38.433
				01		Ajutoare sociale în numerar	39.263	-975	38.288
				02		Ajutoare sociale în natura	145		145
		70				CHELTUIELI DE CAPITAL	1.132.603	1.287	1.133.890
		71				TITLUL X ACTIVE NEFINANCIARE	1.132.603	1.287	1.133.890
				01		Active fixe	1.103.014	-1.039	1.101.975
				01		Constructii	58.144	-3.221	54.923
				02		Masini, echipamente și mijloace de transport	16.042	1.812	17.854
				03		Mobilier, aparatura birotica și alte active corporale	16.972	10	16.982
				30		Alte active fixe	1.011.856	360	1.012.216
				03		Reparatii capitale aferente activelor fixe	29.589	2.326	31.915
		79				OPERATIUNI FINANCIARE	214.762		214.762
		81				TITLUL XIV RAMBURSARI DE CREDITE	214.762		214.762
				01		Rambursari de credite externe	214.762		214.762
				01		Rambursari de credite externe contractate de ordonatorii de credite	214.762		214.762
6001	01					Administratie centrala	295.696	-55.943	239.753
	02					Aparare nationala	4.449.204	-20.489	4.428.715
	03					Ajutor militar extern	302.720	14.229	316.949
	25					Cercetare și dezvoltare pentru aparare	36.148	-20	36.128
	50					Alte cheltuieli în domeniul apararii	31.951	-2.654	29.297
6101						ORDINE PUBLICA SI SIGURANTA NATIONALA	8.931.427	915.111	9.846.538
				01		CHELTUIELI CURENTE	7.799.879	949.276	8.749.155
				10		TITLUL I CHELTUIELI DE PERSONAL	6.229.474	847.278	7.076.752
				01		Cheltuieli salariale în bani	4.157.072	705.304	4.862.376
				01		Salarii de baza	2.153.490	-2	2.153.488

Capitol	Subcapitol	Paragraf	Grupa / Titlu	Articol	Alienat	Denumire indicator	Program 2007	Influente	Program rectificat
A						B	1	2	3=1+2
				02		Salarii de merit	51.516	9.390	60.906
				03		Indemnizatie de conducere	34.901	1.247	36.148
				04		Spor de vechime	78.490	55.257	133.747
				05		Sporuri pentru conditii de munca	557.274	142.830	700.104
				06		Alte sporuri	307.333	151.600	458.933
				07		Ore suplimentare	22.811	1.269	24.080
				08		Fond de premii	336.130	8.417	344.547
				09		Prima de vacanta	169.641	24.023	193.664
				10		Fond pentru posturi ocupate prin cumul	100		100
				11		Fond aferent platii cu ora	166		166
				12		Indemnizatii platite unor persoane din afara unitatii	105		105
				13		Indemnizatii de delegare	21.256	617	21.873
				14		Indemnizatii de detasare	1.202	71	1.273
				15		Alocatii pentru transportul la si de la locul de munca	862	300	1.162
				16		Alocatii pentru locuinte	3.712	1.148	4.860
				30		Alte drepturi salariale in bani	418.083	309.137	727.220
			02			Cheltuieli salariale in natura	944.421	44.302	988.723
				02		Norme de hrana	637.157	44.583	681.740
				03		Uniforme si echipament obligatoriu	275.336	-400	274.936
				04		Locuinta de serviciu folosita de salariat si familia sa	1.200		1.200
				05		Transportul la si de la locul de munca	2.246	-9	2.237
				30		Alte drepturi salariale in natura	28.482	128	28.610
			03			Contributii	528.210	88.172	616.382
				01		Contributii de asigurari sociale de stat	233.462	34.856	268.318
				02		Contributii de asigurari de somaj	28.318	5.050	33.368
				03		Contributii de asigurari sociale de sanatate	251.424	45.338	296.762
				04		Contributii de asigurari pentru accidente de munca si boli profesionale	4.686	1.264	5.950
				05		Prime de asigurare viata platite de angajator pentru angajati	100		100
				06		Contributii pentru concedii si indemnizatii	9.390	1.664	11.054
				07		Contributii la Fondul de garantare a creantelor salariale	830		830
			20			TITLUL II BUNURI SI SERVICII	834.374	38.220	872.594
				01		Bunuri si servicii	403.659	27.266	430.925
				01		Furnituri de birou	21.118	-17	21.101
				02		Materiale pentru curatenie	2.804	30	2.834
				03		Incalzit, iluminat si forta motrica	100.245	25.072	125.317
				04		Apă, canal si salubritate	12.865	-110	12.755
				05		Carburanti si lubrifianti	88.089	-672	87.417
				06		Piese de schimb	20.139	-285	19.854
				07		Transport	1.196	-9	1.187
				08		Posta, telecomunicatii, radio, tv,			

Capitol	Subcapitol	Paragraf	Grupa / Titlu	Articol	Alina	Denumire indicator	Program 2007	Influente	Program rectificat
A						B	1	2	3=1+2
						internet	94.131	4.001	98.132
				09		Materiale si prestari de servicii cu caracter functional	35.544	855	36.399
				30		Alte bunuri si servicii pentru intretinere si functionare	27.528	-1.599	25.929
				02		Reparatii curente	39.687	-1.078	38.609
				03		Hrana	9.081	-97	8.984
				01		Hrana pentru oameni	7.372	-89	7.283
				02		Hrana pentru animale	1.709	-8	1.701
				04		Medicamente si materiale sanitare	2.841		2.841
				01		Medicamente	2.123	13	2.136
				02		Materiale sanitare	447	-13	434
				03		Reactivi	241		241
				04		Dezinfectanti	30		30
				05		Bunuri de natura obiectelor de inventar	39.215	-147	39.068
				01		Uniforme si echipament	18.568	-344	18.224
				03		Lenjerie si accesorii de pat	341	-25	316
				30		Alte obiecte de inventar	20.306	222	20.528
				06		Deplasari, detasari, transferari	43.623	-1.909	41.714
				01		Deplasari interne, detasari, transferari	23.349	-440	22.909
				02		Deplasari in strainatate	20.274	-1.469	18.805
				09		Materiale de laborator	908		908
				10		Cercetare-dezvoltare	247		247
				11		Carti, publicatii si materiale documentare	3.917	-2	3.915
				12		Consultanta si expertiza	14.137	3	14.140
				13		Pregatire profesionala	3.695	-68	3.627
				14		Protectia muncii	1.919	-39	1.880
				15		Munitie, furnituri si armament de natura activelor fixe pentru armata	6.689	-7	6.682
				24		Comisioane si alte costuri aferente imprumuturilor	3.774	-5	3.769
				01		Comisioane si alte costuri aferente imprumuturilor externe	3.774	-5	3.769
				25		Cheltuieli judiciare si extrajudiciare derivate din actiuni in reprezentarea intereselor statului, potrivit dispozitiilor legale	4.979	-4	4.975
				27		Tichete cadou		1	1
				30		Alte cheltuieli	98.344	6.234	104.578
				01		Reclama si publicitate	727		727
				02		Protocol si reprezentare	2.394	-26	2.368
				03		Prime de asigurare non-viata	11.079	962	12.041
				04		Chirii	14.349	341	14.690
				07		Fondul Presedintelui/Fondul conducatorului institutiei publice	359		359
				30		Alte cheltuieli cu bunuri si servicii	69.436	4.957	74.393
	30					TITLUL III DOBANZI	90.015	-18.666	71.349
				01		Dobanzi aferente datoriei publice interne	4.444		4.444

Capi- tol	Sub- capi- tol	Pa- ra- graf	Gru- pa / Titlu	Ar- ti- col	Ali- ne- at	Denumire indicator	Program 2007	Influente	Program rectificat
A						B	1	2	3=1+2
				02		Dobanzi aferente creditelor interne garantate	4.444		4.444
				02		Dobanzi aferente datoriei publice externe	72.498	-17.872	54.626
				02		Dobanzi aferente creditelor externe contractate de ordonatorii de credite	72.498	-17.872	54.626
				03		Alte dobanzi	13.073	-794	12.279
				05		Dobanzi la operatiunile de leasing	13.073	-794	12.279
			51			TITLUL VI TRANSFERURI INTRE UNITATI ALE ADMINISTRATIEI PUBLICE	610.498	88.882	699.380
				01		Transferuri curente	610.498	82.772	693.270
				01		Transferuri catre institutii publice	541.785	103.365	645.150
				03		Actiuni de sanatate	47.717	-500	47.217
				07		Transferuri din bugetul de stat catre bugetul asigurarilor sociale de stat	139	-40	99
				08		Transferuri din bugetul de stat catre bugetul asigurarilor pentru somaj	41	-20	21
				09		Transferuri privind contributiile de sanatate pentru persoane care satisfac serviciul militar in termen		9	9
				10		Transferuri privind contributiile de sanatate pentru persoane care executa pedepse private de libertate sau arest preventiv	20.746	-20.042	704
				11		Transferuri din bugetul de stat catre bugetul fondului national unic de asigurari sociale de sanatate	70		70
				02		Transferuri de capital		6.110	6.110
				12		Transferuri pentru finantarea investitiilor la spitale		6.110	6.110
			55			TITLUL VII ALTE TRANSFERURI	27.180	-8.505	18.675
				01		A. Transferuri interne	23.635	-7.505	16.130
				03		Programe cu finantare rambursabila	11.890	-7.563	4.327
				08		Programe PHARE si alte programe cu finantare nerambursabila	9.065	58	9.123
				18		Alte transferuri curente interne	2.680		2.680
				02		B. Transferuri curente in strainatate (catre organizatii internationale)	3.545	-1.000	2.545
				01		Contributii si cotizatii la organisme internationale	3.545	-1.000	2.545
			57			TITLUL VIII ASISTENTA SOCIALA	3.378	167	3.545
				02		Ajutoare sociale	3.378	167	3.545
				01		Ajutoare sociale in numerar	3.363	167	3.530
				02		Ajutoare sociale in natura	15		15
			59			TITLUL IX ALTE CHELTUIELI	4.960	1.900	6.860
				11		Asociatii si fundatii	200	400	600
				17		Despagubiri civile	4.760	1.500	6.260
				70		CHELTUIELI DE CAPITAL	784.211	49.791	834.002
				71		TITLUL X ACTIVE NEFINANCIARE	784.211	49.791	834.002

Capi- tol	Sub- capi- tol	Pa- ra- graf	Gru- pa / Titlu	Ar- ti- col	Ali- ne- at	Denumire indicator	Program 2007	Influente	Program rectificat
A						B	1	2	3=1+2
				01		Active fixe	622.908	-35.487	587.421
				01		Constructii	116.395	2.657	119.052
				02		Masini, echipamente si mijloace de transport	387.129	-11.713	375.416
				03		Mobilier, aparatura birotica si alte active corporale	53.139	-25.104	28.035
				30		Alte active fixe	17.947	-1.327	16.620
				02		Stocuri	120		120
				01		Rezerve de stat si de mobilizare	120		120
				03		Reparatii capitale aferente activelor fixe	60.593	-4.535	56.058
			79			OPERATIUNI FINANCIARE	347.337	-83.956	263.381
			81			TITLUL XIV RAMBURSARI DE CREDITE	347.337	-83.956	263.381
				01		Rambursari de credite externe	344.411	-83.956	260.455
				01		Rambursari de credite externe contractate de ordonatorii de credite	344.411	-83.956	260.455
				02		Rambursari de credite interne	2.926		2.926
				01		Rambursari de credite interne garantate	2.926		2.926
6101	01					Administratia centrala	620.847	12.894	633.741
	03					Ordine publica	3.659.500	352.646	4.012.146
		01				Politie	2.148.514	278.397	2.426.911
		02				Jandarmerie	765.316	65.023	830.339
		03				Paza si supravegherea frontierei	745.670	9.226	754.896
	04					Siguranta nationala	1.484.232	113.358	1.597.590
	05					Protectie civila si protectia contra incendiilor	683.692	2.626	686.318
	06					Autoritati judecatoresti	1.391.128	315.000	1.706.128
	07					Penitenciare	557.027	83.623	640.650
	25					Cercetare si dezvoltare pentru ordine publica si siguranta nationala	900		900
	50					Alte cheltuieli in domeniul ordinii publice si sigurantei nationale	534.101	34.964	569.065
6501						INVATAMANT	8.208.979	57.367	8.266.346
				01		CHELTUIELI CURENTE	5.621.772	243.747	5.865.519
				10		TITLUL I CHELTUIELI DE PERSONAL	572.047	10.652	582.699
				01		Cheltuieli salariale in bani	424.798	9.165	433.963
				01		Salarii de baza	169.523	415	169.938
				02		Salarii de merit	8.651	374	9.025
				03		Indemnizatie de conducere	9.937	521	10.458
				04		Spor de vechime	33.662	200	33.862
				05		Sporuri pentru conditii de munca	13.847	2.371	16.218
				06		Alte sporuri	16.284	3.018	19.302
				07		Ore suplimentare	4.914	400	5.314
				08		Fond de premii	23.238	-218	23.020
				09		Prima de vacanta	2.937	942	3.879
				10		Fond pentru posturi ocupate prin cumul	3.109	-40	3.069
				11		Fond aferent platii cu ora	100.446	-1.307	99.139
				12		Indemnizatii platite unor persoane din afara unitatii	17		17

Capi- tol	Sub- capi- tol	Pa- ra- graf	Gru- pa / Titlu	Ar- ti- col	Ali- ne- at	Denumire indicator	Program 2007	Influente	Program rectificat
A						B	1	2	3=1+2
				13		Indemnizatii de delegare	7.580	135	7.715
				14		Indemnizatii de detasare	327	-10	317
				16		Alocatii pentru locuinte	100		100
				30		Alte drepturi salariale in bani	30.226	2.364	32.590
			02			Cheltuieli salariale in natura	34.219	-443	33.776
				02		Norme de hrana	24.135	347	24.482
				03		Uniforme si echipament obligatoriu	6.622	-626	5.996
				04		Locuinta de serviciu folosita de salariat si familia sa	95	100	195
				05		Transportul la si de la locul de munca	85		85
				30		Alte drepturi salariale in natura	3.282	-264	3.018
			03			Contributii	99.695	1.930	101.625
				01		Contributii de asigurari sociale de stat	61.636	526	62.162
				02		Contributii de asigurari de somaj	8.771	58	8.829
				03		Contributii de asigurari sociale de sanatate	24.949	1.209	26.158
				04		Contributii de asigurari pentru accidente de munca si boli profesionale	844	100	944
				06		Contributii pentru concedii si indemnizatii	2.652	37	2.689
				07		Contributii la Fondul de garantare a creantelor salariale	843		843
			20			TITLUL II BUNURI SI SERVICII	789.908	-140.030	649.878
				01		Bunuri si servicii	301.907	-135.854	166.053
				01		Furnituri de birou	11.211	12	11.223
				02		Materiale pentru curatenie	4.934	-29	4.905
				03		Incalzit, iluminat si forta motrica	57.717	-55	57.662
				04		Apa, canal si salubritate	14.611	207	14.818
				05		Carburanti si lubrifianti	7.484	170	7.654
				06		Piese de schimb	4.127	-114	4.013
				07		Transport	148	-5	143
				08		Posta, telecomunicatii, radio, tv, internet	11.128	972	12.100
				09		Materiale si prestari de servicii cu caracter functional	172.989	-129.989	43.000
				30		Alte bunuri si servicii pentru intretinere si functionare	17.558	-7.023	10.535
				02		Reparatii curente	16.742	1.692	18.434
				03		Hrana	21.751	427	22.178
				01		Hrana pentru oameni	21.517	427	21.944
				02		Hrana pentru animale	234		234
				04		Medicamente si materiale sanitare	1.095		1.095
				01		Medicamente	883		883
				02		Materiale sanitare	193		193
				03		Reactivi	19		19
				05		Bunuri de natura obiectelor de inventar	313.089	-15.860	297.229
				01		Uniforme si echipament	6.449	405	6.854
				03		Lenjerie si accesorii de pat	1.464		1.464

Capi- tol	Sub- capi- tol	Pa- ra- graf	Gr- pa / Titlu	Ar- ti- col	Ali- ne- at	Denumire indicator	Program 2007	Influate	Program rectificat
A						B	1	2	3=1+2
				30		Alte obiecte de inventar	305.176	-16.265	288.911
				06		Deplasari, detasari, transferari	19.086	310	19.396
				01		Deplasari interne, detasari, transferari	16.318	-70	16.248
				02		Deplasari in strainatate	2.768	380	3.148
				09		Materiale de laborator	182	-40	142
				10		Cercetare-dezvoltare	164	-15	149
				11		Carti, publicatii si materiale documentare	41.695	9.997	51.692
				12		Consultanta si expertiza	11.404	-1.402	10.002
				13		Pregatire profesionala	43.702	10	43.712
				14		Protectia muncii	320	203	523
				15		Munitie, furnituri si armament de natura activelor fixe pentru armata	20		20
				16		Studii si cercetari	53	-6	47
				24		Comisioane si alte costuri aferente imprumuturilor	350		350
				01		Comisioane si alte costuri aferente imprumuturilor externe	350		350
				27		Tichete cadou		1	1
				30		Alte cheltuieli	16.337	507	16.844
				01		Reclama si publicitate	70		70
				02		Protocol si reprezentare	259		259
				03		Prime de asigurare non-viata	493		493
				04		Chirii	2.572		2.572
				07		Fondul Presedintelui/Fondul conducatoru- lui institutiei publice	13	10	23
				30		Alte cheltuieli cu bunuri si servicii	12.930	497	13.427
				30		TTILUL III DOBANZI	65.791	-8.383	57.408
				02		Dobanzi aferente datoriei publice externe	45.646	-6.740	38.906
				02		Dobanzi aferente creditelor externe contractate de ordonatorii de credite	45.646	-6.740	38.906
				03		Alte dobanzi	20.145	-1.643	18.502
				05		Dobanzi la operatiunile de leasing	20.145	-1.643	18.502
				51		TTILUL VI TRANSFERURI INTRE UNITATI ALE ADMINISTRATIEI PUBLICE	3.337.156	419.125	3.756.281
				01		Transferuri curente	1.771.366	19.125	1.790.491
				01		Transferuri catre institutii publice	210.836	19.125	229.961
				02		Finantarea de baza a invatamantului superior	1.560.528		1.560.528
				03		Actiuni de sanatate	2		2
				02		Transferuri de capital	1.565.790	-400.000	1.965.790
				15		Finantarea cheltuielilor de capital ale unitatilor de invatamant preuniversitar	1.565.790	-400.000	1.965.790
				55		TTILUL VII ALTE TRANSFERURI	71.076	-36.824	34.252
				01		A. Transferuri interne	69.413	-36.824	32.589
				03		Programe cu finantare rambursabila	3.451		3.451
				08		Programe PHARE si alte programe cu finantare nerambursabila	9.977		9.977

Capi- tol	Sub- capi- tol	Pa- ra- graf	Gr- pa / Titlu	Ar- ti- col	Ali- ne- at	Denumire indicator	Program 2007	Influente	Program rectificat
A						B	1	2	3=1+2
					18	Alte transferuri curente interne	55.985	-36.824	19.161
					02	B. Transferuri curente in strainatate (catre organizatii internationale)	1.663		1.663
					01	Contributii si cotelizatii la organisme internationale	1.663		1.663
					57	ITILUL VIII ASISTENTA SOCIALA	321.202	-802	320.400
					02	Ajutoare sociale	321.202	-802	320.400
					01	Ajutoare sociale in numerar	84.537	-600	83.937
					02	Ajutoare sociale in natura	236.665	-202	236.463
					59	ITILUL IX ALTE CHELTUIELI	464.592	9	464.601
					01	Burse	455.720	9	455.729
					15	Contributii la salarizarea personalului neclerical	1.090		1.090
					17	Despagubiri civile	110		110
					19	Indemnizatia de merit	4.280		4.280
					22	Actiuni cu caracter stiintific si social cultural	3.392		3.392
					70	CHELTUIELI DE CAPITAL	2.547.884	-180.573	2.367.311
					71	ITILUL X ACTIVE NEFINANCIARE	2.547.884	-180.573	2.367.311
					01	Active fixe	2.008.613	176.498	2.185.111
					01	Constructii	1.141.800	298.611	1.440.411
					02	Masini, echipamente si mijloace de transport	259.164	-17.755	241.409
					03	Mobilier, aparatura birotica si alte active corporale	477.000	-34.358	442.642
					30	Alte active fixe	130.649	-70.000	60.649
					03	Reparatii capitale aferente activelor fixe	539.134	-357.071	182.063
					79	OPERATIUNI FINANCIARE	39.323	-5.807	33.516
					81	ITILUL XIV RAMBURSARI DE CREDITE	39.323	-5.807	33.516
					01	Rambursari de credite externe	39.323	-5.807	33.516
					01	Rambursari de credite externe contractate de ordonatorii de credite	39.323	-5.807	33.516
6501	01					Administratie centrala	209.527		209.527
	02					Servicii publice descentralizate	319.254		319.254
	03					Invatamant prescolar si primar	3.317	25	3.342
	01					Invatamant prescolar	3.317	25	3.342
	04					Invatamant secundar	1.296.782	16.148	1.312.930
	01					Invatamant secundar inferior	257.404		257.404
	02					Invatamant secundar superior	1.038.966	16.148	1.055.114
	03					Invatamant profesional	412		412
	05					Invatamant postliceal	42.715	6.200	48.915
	06					Invatamant superior	5.063.264	7.596	5.070.860
	01					Invatamant universitar	4.492.514	5.896	4.498.410
	02					Invatamant postuniversitar	570.750	1.700	572.450
	07					Invatamant nedefinitibil prin nivel	100.375	-219	100.156
	01					Centre de specializare, perfectionare, calificare si recalificare	5.608	-219	5.389
	02					Biblioteci centrale, universitare si			

Capi- tol	Sub- capi- tol	Pa- ra- graf	Gru- pa / Titlu	Ar- ti- col	Ali- ne- at	Denumire indicator	Program 2007	Influenta	Program rectificat
A						B	1	2	3=1+2
						pedagogice	94.767		94.767
	11					Servicii auxiliare pentru educatie	387.367	26.927	414.294
		04				Camine si cantine pentru studenti	129.753	26.927	156.680
		30				Alte servicii auxiliare	257.614		257.614
	25					Cercetare si dezvoltare pentru invatamant	55	15	70
	50					Alte cheltuieli in domeniul invatamantului	786.323	675	786.998
6601						SANATATE	2.464.040	-4.560	2.459.480
		01				CHELTUIELI CURENTE	2.067.167	89.851	2.157.018
		10				TITLUL I CHELTUIELI DE PERSONAL	231.764	-1.087	230.677
			01			Cheltuieli salariale in bani	178.919	-597	178.322
			01			Salarii de baza	99.353	-54	99.299
			02			Salarii de merit	3.790	-3	3.787
			03			Indemnizatie de conducere	3.925	-21	3.904
			04			Spor de vechime	19.608	-87	19.521
			05			Sporuri pentru conditii de munca	14.652		14.652
			06			Alte sporuri	3.723	-100	3.623
			07			Ore suplimentare	5.430	-40	5.390
			08			Fond de premii	11.465	-98	11.367
			09			Prima de vacanta	8.864		8.864
			11			Fond aferent platii cu ora	1.815		1.815
			12			Indemnizatii platite unor persoane din afara unitatii	2.936		2.936
			13			Indemnizatii de delegare	1.105		1.105
			14			Indemnizatii de detasare	10		10
			16			Alocatii pentru locuinte	36		36
			30			Alte drepturi salariale in bani	2.207	-194	2.013
			02			Cheltuieli salariale in natura	1.563	-258	1.305
			02			Norme de hrana	1.378	-258	1.120
			03			Uniforme si echipament obligatoriu	148		148
			30			Alte drepturi salariale in natura	37		37
			03			Contributii	51.282	-232	51.050
			01			Contributii de asigurari sociale de stat	34.546	-171	34.375
			02			Contributii de asigurari de somaj	3.894	-21	3.873
			03			Contributii de asigurari sociale de sanatate	9.881	-44	9.837
			04			Contributii de asigurari pentru accidente de munca si boli profesionale	1.186	9	1.195
			06			Contributii pentru concedii si indemnizatii	1.510	-5	1.505
			07			Contributii la Fondul de garantare a creantelor salariale	265		265
			20			TITLUL II BUNURI SI SERVICII	232.159	40.515	272.674
			01			Bunuri si servicii	52.073		52.073
			01			Furnituri de birou	2.560		2.560
			02			Materiale pentru curatenie	1.294		1.294
			03			Incalzit, iluminat si forta motrica	9.588		9.588

Capi- tol	Sub- capi- tol	Pa- ra- graf	Gru- pa / Titlu	Ar- ti- col	Ali- ne- at	Denumire indicator	Program 2007	Influente	Program rectificat
A						B	1	2	3=1+2
				04		Apa, canal si salubritate	1.526		1.526
				05		Carburanti si lubrifianti	3.713		3.713
				06		Piese de schimb	1.099		1.099
				07		Transport	13		13
				08		Posta, telecomunicatii, radio, tv, internet	4.961		4.961
				09		Materiale si prestari de servicii cu caracter functional	11.182		11.182
				30		Alte bunuri si servicii pentru intretinere si functionare	16.137		16.137
			02			Reparatii curente	6.957		6.957
			03			Hrana	8.057		8.057
				01		Hrana pentru oameni	7.989		7.989
				02		Hrana pentru animale	68		68
			04			Medicamente si materiale sanitare	116.429	15.100	131.529
				01		Medicamente	61.609	15.100	76.709
				02		Materiale sanitare	28.833		28.833
				03		Reactivi	25.013		25.013
				04		Dezinfectanti	974		974
			05			Bunuri de natura obiectelor de inventar	6.905	3.700	10.605
				01		Uniforme si echipament	14		14
				03		Lenjerie si accesorii de pat	18		18
				30		Alte obiecte de inventar	6.873	3.700	10.573
			06			Deplasari, detasari, transferari	3.312		3.312
				01		Deplasari interne, detasari, transferari	2.205		2.205
				02		Deplasari in strainatate	1.107		1.107
			09			Materiale de laborator	4.072		4.072
			11			Carti, publicatii si materiale documentare	702		702
			12			Consultanta si expertiza	376		376
			13			Pregatire profesionala	1.476		1.476
			14			Protectia muncii	1.147		1.147
			24			Comisioane si alte costuri aferente imprumuturilor	4.099	-3.310	789
				01		Comisioane si alte costuri aferente imprumuturilor externe	4.099	-3.310	789
			25			Cheltuieli judiciare si extrajudiciare derivate din actiuni in reprezentarea intereselor statului, potrivit dispozitiilor legale	5		5
			30			Alte cheltuieli	26.439	25.025	51.464
				01		Reclama si publicitate	2		2
				02		Protocol si reprezentare	23		23
				03		Prime de asigurare non-viata	3		3
				04		Chirii	359		359
				30		Alte cheltuieli cu bunuri si servicii	26.052	25.025	51.077
			30			TITLUL III DOBANZI	37.485	1.874	39.359
				02		Dobanzi aferente datoriei publice externe	37.485	1.874	39.359

Capitol	Subcapitol	Paragraf	Grupa / Titlu	Articol	Alina	Denumire indicator	Program 2007	Influente	Program rectificat
A						B	1	2	3=1+2
				02		Dobanzi aferente creditelor externe contractate de ordonatorii de credite	37.485	1.874	39.359
51						TITLUL VI TRANSFERURI INTRE UNITATI ALE ADMINISTRATIEI PUBLICE	1.559.648	48.495	1.608.143
	01					Transferuri curente	855.289	18.337	873.626
		01				Transferuri catre institutiile publice	38.043	2.905	40.948
			03			Actiuni de sanatate	659.506	-23.768	635.738
				11		Transferuri din bugetul de stat catre bugetul fondului national unic de asigurari sociale de sanatate	20.000	73.590	93.590
				25		Programe pentru sanatate	117.901	-34.390	83.511
				38		Transferuri din bugetul de stat catre bugetele locale pentru finantarea unitatilor de asistenta tehnico-medicala	19.839		19.839
			02			Transferuri de capital	704.359	30.158	734.517
				08		Aparatura medicala si echipamente de comunicatii in urgenta	277.123	15.791	292.914
				11		Transferuri pentru reparatii capitale la spitale	230.443		230.443
				12		Transferuri pentru finantarea investitiilor la spitale	191.793	14.367	206.160
				17		Transferuri de la bugetul de stat catre bugetele locale pentru finantarea investitiilor la spitale	5.000		5.000
55						TITLUL VII ALTE TRANSFERURI	6.054		6.054
		01				A. Transferuri interne	3.554		3.554
			03			Programe cu finantare rambursabila	1.127		1.127
				08		Programe PHARE si alte programe cu finantare nerambursabila	2.427		2.427
			02			B. Transferuri curente in strainatate (catre organizatii internationale)	2.500		2.500
				01		Contributii si cotizatii la organisme internationale	2.500		2.500
57						TITLUL VIII ASISTENTA SOCIALA	57	54	111
			02			Ajutoare sociale	57	54	111
				01		Ajutoare sociale in numerar	57	54	111
70						CHELTUIELI DE CAPITAL	158.737	-80.356	78.381
71						TITLUL X ACTIVE NEFINANCIARE	158.737	-80.356	78.381
			01			Active fixe	143.095	-75.456	67.639
				01		Constructii	59.790	-26.758	33.032
				02		Masini, echipamente si mijloace de transport	30.679	-28.838	1.841
				03		Mobilier, aparatura birotica si alte active corporale	51.887	-19.860	32.027
				30		Alte active fixe	739		739
				03		Reparatii capitale aferente activelor fixe	7.713	-4.900	2.813
79						OPERATIUNI FINANCIARE	238.136	-14.055	224.081

Capi- fol	Sub- capi- fol	Pa- ra- graf	Gru- pa / Titlu	Ar- ti- col	Ali- ne- at	Denumire indicator	Program 2007	Influenta	Program rectificat
A						B	1	2	3=1+2
			81			TITLUL XIV RAMBURSARI DE CREDITE	238.136	-14.055	224.081
				01		Rambursari de credite externe	238.136	-14.055	224.081
					01	Rambursari de credite externe contractate de ordonatorii de credite	238.136	-14.055	224.081
6601	01					Administratia centrala	23.283		23.283
		02				Servicii publice descentralizate	205.960		205.960
			06			Servicii medicale în unitati sanitare cu paturi	66.825	5.864	72.689
				01		Spitale generale	66.825	5.864	72.689
				08		Servicii de sanatate publica	107.758		107.758
				09		Hematologie si securitate transfuzionala	89.296	21.600	110.896
				10		Cercetare aplicativa si dezvoltare experimentală în sanatate	6.678	6	6.684
				50		Alte cheltuieli în domeniul sanatatii	1.964.240	-32.030	1.932.210
				50		Alte institutii si actiuni sanitare	1.964.240	-32.030	1.932.210
6701						CULTURA, RECREERE SI RELIGIE	1.355.129	121.928	1.477.057
				01		CHELTUIELI CURENTE	1.326.380	112.178	1.438.558
					10	TITLUL I CHELTUIELI DE PERSONAL	43.291	1.460	44.751
					01	Cheltuieli salariale în bani	34.866	1.486	36.352
					01	Salarii de baza	22.869	-204	22.665
					02	Salarii de merit	316	58	374
					03	Indemnizatie de conducere	807	167	974
					04	Spor de vechime	2.539	364	2.903
					05	Sporuri pentru conditii de munca	302	50	352
					06	Alte sporuri	1.925	537	2.462
					07	Ore suplimentare	1.001	85	1.086
					08	Fond de premii	1.314	9	1.323
					09	Prima de vacanta	846	40	886
					10	Fond pentru posturi ocupate prin cumul	120		120
					12	Indemnizatii platite unor persoane din afara unitatii	780	49	829
					13	Indemnizatii de delegare	378	-20	358
					14	Indemnizatii de detasare	50		50
					15	Alocatii pentru transportul la si de la locul de munca	17	-17	
					16	Alocatii pentru locuinte		15	15
					30	Alte drepturi salariale în bani	1.602	353	1.955
					02	Cheltuieli salariale în natura	15	-15	
					04	Locuinta de serviciu folosita de salariat si familia sa	15	-15	
					03	Contributii	8.410	-11	8.399
					01	Contributii de asigurari sociale de stat	5.427	2	5.429
					02	Contributii de asigurari de somaj	651	-19	632
					03	Contributii de asigurari sociale de sanatate	1.845	-1	1.844
					04	Contributii de asigurari pentru accidente de munca si boli profesionale	188	-2	186
					06	Contributii pentru concedii si			

Capitol	Subcapitol	Paragraf	Grupa / Titlu	Articol	Alina	Denumire indicator	Program 2007	Influente	Program rectificat
A						B	1	2	3=1+2
						îndemnizatii	243		243
				07		Contributii la Fondul de garantare a creantelor salariale	56	9	65
	20					TITLUL II BUNURI SI SERVICII	346.174	22.873	369.047
				01		Bunuri si servicii	287.985	21.472	309.457
				01		Furnituri de birou	912	13	925
				02		Materiale pentru curatenie	197		197
				03		Incalzit, iluminat si forta motrica	2.182	-5	2.177
				04		Apa, canal si salubritate	395	5	400
				05		Carburanti si lubrifianti	907	-72	835
				06		Piese de schimb	54	50	104
				07		Transport	20		20
				08		Posta, telecomunicatii, radio, tv, internet	1.766	-17	1.749
				09		Materiale si prestari de servicii cu caracter functional	273.287	21.498	294.785
				30		Alte bunuri si servicii pentru intretinere si functionare	8.265		8.265
				02		Reparatii curente	1.497	500	1.997
				04		Medicamente si materiale sanitare	20		20
				02		Materiale sanitare	20		20
				05		Bunuri de natura obiectelor de inventar	2.276		2.276
				01		Uniforme si echipament	1		1
				30		Alte obiecte de inventar	2.275		2.275
				06		Deplasari, detasari, transferari	3.820	-130	3.690
				01		Deplasari interne, detasari, transferari	1.383		1.383
				02		Deplasari in strainatate	2.437	-130	2.307
				09		Materiale de laborator	10		10
				11		Carti, publicatii si materiale documentare	677	116	793
				12		Consultanta si expertiza	110	-5	105
				13		Pregatire profesionala	625		625
				14		Protectia muncii	59		59
				25		Cheltuieli judiciare si extrajudiciare derivate din actiuni in reprezentarea intereselor statului, potrivit dispozitiilor legale	1.181		1.181
				30		Alte cheltuieli	47.914	920	48.834
				01		Reclama si publicitate	67	-7	60
				02		Protocol si reprezentare	626	45	671
				03		Prime de asigurare non-viata	9	1.502	1.511
				04		Chirii	5.110	-1.500	3.610
				06		Prestari servicii pentru transmiterea drepturilor	700		700
				07		Fondul Presedintelui/Fondul conducatorului institutiei publice	3		3
				30		Alte cheltuieli cu bunuri si servicii	41.399	880	42.279
	30					TITLUL III DOBANZI	7.784	-6.200	1.584
				02		Dobanzi aferente datoriei publice			

Capi- tol	Sub- capi- tol	Pa- ra- graf	Gru- pa / Titlu	Ar- ti- col	Ali- ne- at	Denumire indicator	Program 2007	Influente	Program rectificat
A						B	1	2	3=1+2
						externe	7.784	-6.200	1.584
				02		Dobanzi aferente creditelor externe contractate de ordonatorii de credite	7.784	-6.200	1.584
	51					TITLUL VI TRANSFERURI INTRE UNITATI ALE ADMINISTRATIEI PUBLICE	454.025	89.506	543.531
				01		Transferuri curente	454.025	89.506	543.531
				01		Transferuri catre institutii publice	454.025	89.506	543.531
	55					TITLUL VII ALTE TRANSFERURI	86.892	-17.043	69.849
				01		A. Transferuri interne	85.555	-17.043	68.512
				02		Sprrijin financiar pentru activitatea Comitetului Olimpic Roman	42.419	-4.846	37.573
				03		Programe cu finantare rambursabila	2.400	-1.400	1.000
				07		Programe comunitare	8.785	-6.300	2.485
				08		Programe PHARE si alte programe cu finantare nerambursabila	4.938	-4.497	441
				18		Alte transferuri curente interne	27.013		27.013
				02		B. Transferuri curente in strainatate (catre organizatii internationale)	1.337		1.337
				01		Contributii si cotizatii la organisme internationale	1.337		1.337
	59					TITLUL IX ALTE CHELTUIELI	388.214	21.582	409.796
				04		Sprrijinirea organizatiilor cetatenilor aparținand minoritatilor nationale altele decat cele care primesc subventii de la bugetul de stat	49.659		49.659
				05		Finantarea unor programe si proiecte interetnice si combatere a intolerantei	4.000		4.000
				07		Sprrijinirea activitatii romanilor de pretutindeni si a organizatiilor reprezentative ale acestora	10.877	10.000	20.877
				08		Programe pentru tineret	6.950		6.950
				11		Asociatii si fundatii	900		900
				12		Sustinerea cultelor	71.525	9.200	80.725
				13		Contributia statului, pentru sprrijinirea Bisericii Ortodoxe Romane din afara granitelor	3.300		3.300
				14		Contributia statului la salarizarea personalului de cult	157.938	-1.300	156.638
				16		Promovarea imaginii si intereselor romanesti peste hotare	8.738		8.738
				19		Indemnizatia de merit	10.222		10.222
				20		Sume destinate finantarii programelor sportive realizate de structurile sportive de drept privat	61.469	3.482	64.951
				22		Actiuni cu caracter stiintifice si social cultural	506		506
				23		Finantarea Ansamblului Memorialului Victimelor Comunismului si al Rezistentei Sighet	780	200	980

Capitol	Subcapitol	Paragraf	Grupa / Titlu	Articol	Alina	Denumire indicator	Program 2007	Influenta	Program rectificat
A						B	I	2	3=1+2
				24		Finantarea Ansamblului Memorialul Revolutiei - Decembrie 1989 din Municipiul Timisoara	500		500
				28		Finantarea Schitului romanesc Prodromii de la Muntele Athos	850		850
				70		CHELTUIELI DE CAPITAL	27.831	10.000	37.831
				71		TITLUL X ACTIVE NEFINANCIARE	27.831	10.000	37.831
				01		Active fixe	27.078	10.000	37.078
				01		Constructii	17.495	5.000	22.495
				02		Masini, echipamente si mijloace de transport	1.537	-50	1.487
				03		Mobilier, aparatura birou si alte active corporale	7.268	5.030	12.298
				30		Alte active fixe	778	20	798
				03		Reparatii capitale aferente activelor fixe	753		753
				79		OPERATIUNI FINANCIARE	918	-250	668
				81		TITLUL XIV RAMBURSARI DE CREDITE	918	-250	668
				01		Rambursari de credite externe	918	-250	668
				01		Rambursari de credite externe contractate de ordonatorii de credite	918	-250	668
6701	01					Administratie centrala	46.840	-6.759	40.081
	02					Servicii publice descentralizate	29.634	127	29.761
	03					Servicii culturale	204.252	71.122	275.374
	01					Biblioteci publice nationale	13.900		13.900
	03					Muzee	55.616	24.018	79.634
	04					Instituti publice de spectacole si concerte	101.106	46.760	147.866
	11					Edituri	1.640	344	1.984
	12					Consolidarea si restaurarea monumentelor istorice	26.650		26.650
	14					Centre culturale	4.340		4.340
	16					Targuri, saloane si expozitii de carte si de publicatii culturale	1.000		1.000
	05					Servicii recreative si sportive	298.012	10.700	308.712
	01					Sport	276.712	17.000	293.712
	02					Tineret	21.300	-6.300	15.000
	06					Servicii religioase	233.613	7.900	241.513
	50					Alte servicii in domeniile culturii, recreerii si religiei	542.778	38.838	581.616
6801						ASIGURARI SI ASISTENTA SOCIALA	11.855.096	1.675.990	13.531.086
				01		CHELTUIELI CURENTE	11.821.922	1.686.327	13.508.249
				10		TITLUL I CHELTUIELI DE PERSONAL	82.373	-3.000	79.373
				01		Cheltuieli salariale in bani	64.199	-1.326	62.873
				01		Salarii de baza	36.515	-2.326	34.189
				02		Salarii de merit	1.090		1.090
				03		Indemnizatie de conducere	1.741		1.741
				04		Spor de vechime	5.881		5.881
				05		Sporuri pentru conditii de munca	192		192

Capi- tol	Sub- capi- tol	Pa- ra- graf	Gru- pa / Titlu	Ar- ti- col	Ali- ne- at	Denumire indicator	Program 2007	Influente	Program rectificat
A						B	1	2	3=1+2
				06		Alte sporuri	1.135		1.135
				07		Ore suplimentare	2.788		2.788
				08		Fond de premii	7.393	-1.000	6.393
				09		Prima de vacanta	2.390		2.390
				10		Fond pentru posturi ocupate prin cumul	22		22
				11		Fond aferent platii cu ora	88		88
				12		Indemnizatii platite unor persoane din afara unitatii	221		221
				13		Indemnizatii de delegare	993		993
				30		Alte drepturi salariale in bani	3.750	2.000	5.750
	02					Cheltuieli salariale in natura	215		215
				02		Norme de hrana	101		101
				04		Locuinta de serviciu folosita de salariat si familia sa	64		64
				05		Transportul la si de la locul de munca	50		50
	03					Contributii	17.959	-1.674	16.285
				01		Contributii de asigurari sociale de stat	11.967	-1.453	10.514
				02		Contributii de asigurari de somnaj	1.553	-47	1.506
				03		Contributii de asigurari sociale de sanatate	3.783	-139	3.644
				04		Contributii de asigurari pentru accidente de munca si boli profesionale	161	-9	152
				06		Contributii pentru concedii si indemnizatii	478	-20	458
				07		Contributii la Fondul de garantare a creantelor salariale	17	-6	11
	20					TITLUL II BUNURI SI SERVICII	116.874	18.282	135.156
		01				Bunuri si servicii	15.045	3.800	18.845
				01		Furnituri de birou	2.044		2.044
				02		Materiale pentru curatenie	144		144
				03		Incalzit, iluminat si forta motrica	3.466		3.466
				04		Apa, canal si salubritate	358		358
				05		Carburanti si lubrifianti	1.528	300	1.828
				06		Piese de schimb	350		350
				07		Transport	95		95
				08		Posta, telecomunicatii, radio, tv, internet	3.531	1.000	4.531
				09		Materiale si prestari de servicii cu caracter functional	588		588
				30		Alte bunuri si servicii pentru intretinere si functionare	2.941	2.500	5.441
	02					Reparatii curente	3.023	-2.000	1.023
		04				Medicamente si materiale sanitare	73		73
				01		Medicamente	50	-8	42
				02		Materiale sanitare	14	8	22
				03		Reactivi	1		1
				04		Dezinfectanti	8		8
	05					Bunuri de natura obiectelor de inventar	2.786	265	3.051

Capitol	Subcapitol	Paragraf	Grupa / Titlu	Articol	Alina-	Deumire indicator	Program 2007	Influente	Program rectificat
A						B	1	2	3=1+2
				03		Lenjerie si accesorii de pat	45		45
				30		Alte obiecte de inventar	2.741	265	3.006
			06			Deplasari, detasari, transferari	5.520	-1.000	4.520
				01		Deplasari interne, detasari, transferari	1.842		1.842
				02		Deplasari in strainatate	3.678	-1.000	2.678
			11			Carti, publicatii si materiale documentare	240	300	540
				12		Consultanta si expertiza	352		352
				13		Pregatire profesionala	1.363	-2	1.361
				14		Protectia muncii	64		64
				16		Studii si cercetari	405		405
				24		Comisioane si alte costuri aferente imprumuturilor	560		560
				01		Comisioane si alte costuri aferente imprumuturilor externe	560		560
			25			Cheltuieli judiciare si extrajudiciare derivate din actiuni in reprezentarea intereselor statului, potrivit dispozitiilor legale	198		198
				26		Asistenta tehnica in cadrul programelor operationale		2	2
				30		Alte cheltuieli	87.245	16.917	104.162
				01		Reclama si publicitate	425		425
				02		Protocol si reprezentare	177		177
				03		Prime de asigurare non-viata	123	600	723
				04		Chirii	1.523	1.700	3.223
				06		Prestari servicii pentru transmiterea drepturilor	82.082	7.253	89.335
				07		Fondul Presedintelui/Fondul conducatorului institutiei publice	32		32
				09		Executarea silita a creantelor bugetare	50		50
				30		Alte cheltuieli cu bunuri si servicii	2.833	7.364	10.197
			30			TTILUL III DOBANZI	5.418	2.732	8.150
				02		Dobanzi aferente datoriei publice externe	5.418	2.732	8.150
				02		Dobanzi aferente creditelor externe contractate de ordonatorii de credite	5.418	2.732	8.150
			51			TTILUL VI TRANSFERURI INTRE UNITATI ALE ADMINISTRATIEI PUBLICE	1.456.413	834.011	2.290.424
				01		Transferuri curente	1.456.413	834.011	2.290.424
				01		Transferuri catre institutii publice	11.031	3.050	14.081
				04		Finantarea drepturilor acordate persoanelor cu handicap	884.000	343.000	1.227.000
				07		Transferuri din bugetul de stat catre bugetul asigurarilor sociale de stat	11.700		11.700
				08		Transferuri din bugetul de stat catre bugetul asigurarilor pentru somaj	50.000		50.000
				26		Transferuri privind contributia de asigurari de sanatate pentru persoa-			

Capitol	Subcapitol	Paragraf	Grupa / Titlu	Articol	Alienat	Denumire indicator	Program 2007	Influente	Program rectificat
A						B	1	2	3=1+2
						nele aflate in concediu pentru cresterea copilului	101.682	14.961	116.643
				36		Sprrijin financiar la constituirea familiei	50.000	20.000	70.000
				37		Transferuri pentru acordarea ajutorului pentru incalzirea locuintei cu lemne, carbuni, combustibili petrolieri	333.000	447.000	780.000
				40		Transferuri pentru acordarea trusoului pentru nou-nascuti	15.000	6.000	21.000
			55			TITLUL VII ALTE TRANSFERURI	52.793	-1.640	51.153
				01		A. Transferuri interne	52.096	-1.640	50.456
				03		Programe cu finantare rambursabila	2.160	-1.860	300
				07		Programe comunitare	1.808		1.808
				08		Programe PHARE si alte programe cu finantare nerambursabila	19.255		19.255
				12		Investitii ale agentilor economici cu capital de stat	315	220	535
				22		Programe FSE	28.558		28.558
				02		B. Transferuri curente in strainatate (catre organizatii internationale)	697		697
				01		Contributii si cotizatii la organisme internationale	697		697
			57			TITLUL VIII ASISTENTA SOCIALA	10.098.021	835.942	10.933.963
				01		Asigurari sociale	5.785.524	631.512	6.417.036
				02		Ajutoare sociale	4.312.497	204.430	4.516.927
				01		Ajutoare sociale in numerar	4.158.937	204.412	4.363.349
				02		Ajutoare sociale in natura	153.560	16	153.576
				03		Tichete de cresa		1	1
				04		Tichete cadou acordate pentru cheltuieli sociale		1	1
			59			TITLUL IX ALTE CHELTUIELI	10.030		10.030
				11		Asociatii si fundatii	10.000		10.000
				17		Despagubiri civile	30		30
			70			CHELTUIELI DE CAPITAL	26.192	-10.337	15.855
			71			TITLUL X ACTIVE NEFINANCIARE	26.192	-10.337	15.855
				01		Active fixe	19.314	-7.117	12.197
				01		Constructii	10.000	-9.900	100
				02		Masini, echipamente si mijloace de transport	3.009	1.389	4.398
				03		Mobilier, aparatura birotica si alte active corporale	3.975	1.428	5.403
				30		Alte active fixe	2.330	-34	2.296
				03		Reparatii capitale aferente activelor fixe	6.878	-3.220	3.658
			79			OPERATIUNI FINANCIARE	6.982		6.982
			80			TITLUL XIII IMPRUMUTURI	245		245
				02		Imprumuturi pentru persoane cu statut de refugiat	245		245
			81			TITLUL XIV RAMBURSARI DE CREDITE	6.737		6.737

Capitol	Subcapitol	Paragraf	Grupa / Titlu	Articol	Alina	Denumire indicator	Program 2007	Influente	Program rectificat
A						B	1	2	3=1+2
				01		Rambursari de credite externe	6.737		6.737
				01		Rambursari de credite externe contractate			
						de ordonatorii de credite	6.737		6.737
6801	01					Administratie centrala	91.919	4.665	96.584
	02					Servicii publice descentralizate	81.590	1.000	82.590
	03					Pensii si ajutoare pentru batranete	5.622.250	639.672	6.261.922
	05					Asistenta sociala in caz de boli si invaliditati	1.009.300	344.500	1.353.800
		01				Asistenta sociala in caz de boli	160		160
		02				Asistenta sociala in caz de invaliditate	1.009.140	344.500	1.353.640
	06					Asistenta sociala pentru familie si copii	3.664.096	251.955	3.916.051
	08					Ajutoare la trecerea in rezerva, retragere sau pensionare	140.500	-4.602	135.898
	09					Ajutoare pentru urmasi	589	90	679
	15					Prevenirea excluderii sociale	970.190	447.000	1.417.190
		01				Ajutor social	870.000		870.000
		03				Centre de primire si cazare a persoanelor solicitante a statutului de refugiat	1.380		1.380
		04				Servicii sociale	34.885	447.000	481.885
		50				Alte cheltuieli in domeniul prevenirii excluderii sociale	63.925		63.925
	25					Cercetare si dezvoltare in domeniul asigurarilor si asistentei sociale	1.293	220	1.513
	50					Alte cheltuieli in domeniul asigurarilor si asistentei sociale	273.369	-8.510	264.859
7001						LOCUINTE, SERVICII SI DEZVOLTARE PUBLICA	1.544.410	73.847	1.618.257
		01				CHELTUIELI CURENTE	596.708	53.147	649.855
		20				TITLUL II BUNURI SI SERVICII	34.580	-11.117	23.463
			22			Finantarea actiunilor din domeniul apelor	20.000	-1.200	18.800
			24			Comisioane si alte costuri aferente imprumuturilor	14.580	-9.917	4.663
			01			Comisioane si alte costuri aferente imprumuturilor externe	14.580	-9.917	4.663
		30				TITLUL III DOBANZI	193.194	-3.936	189.258
			02			Dobanzi aferente datoriei publice externe	193.194	-3.936	189.258
			02			Dobanzi aferente creditelor externe contractate de ordonatorii de credite	193.194	-3.936	189.258
	40					TITLUL IV SUBVENTII	23.725		23.725
		30				Alte subventii	23.725		23.725
	51					TITLUL VI TRANSFERURI INTRE UNITATI ALE ADMINISTRATIEI PUBLICE	157.336	5.000	162.336
			01			Transferuri curente	17.759	3.000	20.759
			01			Transferuri catre institutii publice	1.125		1.125
			13			Transferuri pentru lucrarile de cadastru imobiliar	5.500	3.000	8.500

Capitol	Subcapitol	Paragraf	Grupa / Titlu	Articol	Alina	Denumire indicator	Program 2007	Influenta	Program rectificat
A						B	1	2	3=1+2
				32		Reabilitarea termica a cladirilor de locuit	11.134		11.134
				02		Transferuri de capital	139.577	2.000	141.577
				03		Program pentru pietruirea drumurilor si alimentarea cu apa a satelor	88.732		88.732
				04		Programul pentru constructii de locuinte si sali de sport	36.845		36.845
				05		Finantarea elaborarii si/sau actualizarii planurilor urbanistice generale si a regulamentelor locale de urbanism	4.400	2.000	6.400
				09		Finantarea actiunilor privind reducerea riscului seismic al constructiilor existente cu destinatie de locuinta	9.600		9.600
			55			TITLUL VII ALTE TRANSFERURI	187.873	63.200	251.073
				01		A. Transferuri interne	187.873	63.200	251.073
				03		Programe cu finantare rambursabila	34.360	41.750	76.110
				12		Investitii ale agentilor economici cu capital de stat	149.563	21.450	171.013
				18		Alte transferuri curente interne	600		600
				26		Srijin financiar pentru construirea de locuinte, reabilitarea, consolidarea si extinderea locuintelor existente	3.350		3.350
			70			CHELTUIELI DE CAPITAL	608.201	20.700	628.901
			71			TITLUL X ACTIVE NEFINANCIARE	580.201	20.700	600.901
				01		Active fixe	580.201	20.700	600.901
				01		Constructii	579.701	20.700	600.401
				30		Alte active fixe	500		500
			75			TITLUL XII - FONDUL NATIONAL DE DEZVOLTARE	28.000		28.000
			79			OPERATIUNI FINANCIARE	339.501		339.501
			81			TITLUL XIV RAMBURSARI DE CREDITE	339.501		339.501
				01		Rambursari de credite externe	339.501		339.501
				01		Rambursari de credite externe contractate de ordonatorii de credite	339.501		339.501
7001	03					Locuinte	475.541	21.450	496.991
				01		Dezvoltarea sistemului de locuinte	475.541	21.450	496.991
				05		Alimentare cu apa si amenajari hidro-tehnice	632.521	12.847	645.368
				02		Amenajari hidrotehnice	632.521	12.847	645.368
			50			Alte servicii in domeniile locuintelor, serviciilor si dezvoltarii comunale	436.348	39.550	475.898
7401						PROTECTIA MEDIULUI	445.887	-23.504	422.383
				01		CHELTUIELI CURENTE	329.330	7.096	336.426
				10		TITLUL I CHELTUIELI DE PERSONAL	115.063		115.063
				01		Cheltuieli salariale in bani	88.481		88.481
				01		Salarii de baza	51.479		51.479
				02		Salarii de merit	2.208		2.208
				03		Indemnizatie de conducere	2.676		2.676
				04		Spor de vechime	8.700		8.700

Capitol	Subcapitol	Paragraf	Grupa / Titlu	Articol	Alina	Denumire indicator	Program 2007	Influente	Program rectificat
A						B	1	2	3=1+2
					05	Sporuri pentru conditii de munca	1.287		1.287
					06	Alte sporuri	2.027		2.027
					07	Ore suplimentare	3.437		3.437
					08	Fond de premii	10.497		10.497
					09	Prima de vacanta	4.589		4.589
					12	Indemnizatii platite unor persoane din afara unitatii	555		555
					13	Indemnizatii de delegare	1.000		1.000
					14	Indemnizatii de detasare	5		5
					30	Alte drepturi salariale in bani	21		21
				03	Contributii	26.582			26.582
					01	Contributii de asigurari sociale de stat	17.241		17.241
					02	Contributii de asigurari de somaj	2.086		2.086
					03	Contributii de asigurari sociale de sanatate	6.068		6.068
					04	Contributii de asigurari pentru accidente de munca si boli profesionale	448		448
					06	Contributii pentru concedii si indemnizatii	677		677
					07	Contributii la Fondul de garantare a creantelor salariale	62		62
				20	TITLUL II BUNURI SI SERVICII	89.584	5.589		95.173
				01	Bunuri si servicii	36.739	-25		36.714
					01	Furnituri de birou	2.742		2.742
					02	Materiale pentru curatenie		132	132
					03	Incalzit, iluminat si forta motrica	5.113		5.113
					04	Apa, canal si salubritate	490		490
					05	Carburanti si lubrifianti	4.294		4.294
					06	Piese de schimb	1.046		1.046
					07	Transport		20	20
					08	Posta, telecomunicatii, radio, tv, internet	3.812		3.812
					09	Materiale si prestari de servicii cu caracter functional	14.203	-177	14.026
					30	Alte bunuri si servicii pentru intretinere si functionare	5.039		5.039
				02	Reparatii curente	3.027			3.027
				03	Hrana	200			200
					01	Hrana pentru oameni	200		200
				05	Bunuri de natura obiectelor de inventar	5.036			5.036
					01	Uniforme si echipament	821		821
					30	Alte obiecte de inventar	4.215		4.215
				06	Deplasari, detasari, transferari	8.346			8.346
					01	Deplasari interne, detasari, transferari	4.078		4.078
					02	Deplasari in strainatate	4.268		4.268
				10	Cercetare-dezvoltare	20.820	1.500		22.320
				11	Carti, publicatii si materiale documentare	828			828

Capi- tol	Sub- capi- tol	Pa- ra- graf	Gru- pa / Titlu	Ar- ti- col	Ali- ne- at	Denumire indicator	Program 2007	Influente	Program rectificat
A						B	1	2	3=1+2
				12		Consultanta si expertiza		21	21
				13		Pregatire profesionala	4.192		4.192
				14		Protectia muncii	346		346
				16		Studii si cercetari	150		150
				24		Comisioane si alte costuri aferente imprumuturilor	1.024		1.024
				01		Comisioane si alte costuri aferente imprumuturilor externe	1.024		1.024
				25		Cheltuieli judiciare si extrajudiciare derivate din actiuni in reprezentarea intereselor statului, potrivit dispozitiilor legale		3	3
				26		Asistenta tehnica in cadrul programelor operationale		4.089	4.089
				30		Alte cheltuieli	8.876	1	8.877
				01		Reclama si publicitate	4.530		4.530
				02		Protocol si reprezentare	179		179
				03		Prime de asigurare non-viata	735		735
				04		Chirii	2.643		2.643
				07		Fondul Presedintelui/Fondul conducatori- lui institutiei publice	11		11
				09		Executarea silita a creantelor bugetare		1	1
				30		Alte cheltuieli cu bunuri si servicii	778		778
				30		TITLUL III DOBANZI	2.063	-1.004	1.059
				02		Dobanzi aferente datoriei publice externe	2.063	-1.004	1.059
				02		Dobanzi aferente creditelor externe contractate de ordonatorii de credite	2.063	-1.004	1.059
				51		TITLUL VI TRANSFERURI INTRE UNITATI ALE ADMINISTRATIEI PUBLICE	55.313	7.600	62.913
				01		Transferuri curente	3.000	-1.500	1.500
				01		Transferuri catre institutii publice	3.000	-1.500	1.500
				02		Transferuri de capital	52.313	9.100	61.413
				14		Programe multianuale de mediu si gospodarie a apelor	52.313	9.100	61.413
				55		TITLUL VII ALTE TRANSFERURI	67.195	-5.089	62.106
				01		A. Transferuri interne	57.695	-5.089	52.606
				03		Programe cu finantare rambursabila	6.400		6.400
				07		Programe comunitare	6.408		6.408
				08		Programe PHARE si alte programe cu finantare nerambursabila	25.413		25.413
				11		Cofinantarea asistentei financiare nerambursabile post aderare de la Comunitatea Europeana	11.013	-5.089	5.924
				12		Investitii ale agentilor economici cu capital de stat	8.461		8.461
				02		B. Transferuri curente in strainatate (catre organizatii internationale)	9.500		9.500
				01		Contributii si cotizatii la organisme			

Capitol	Subcapitol	Paragraf	Grupa / Titlu	Articol	Alina	Denumire indicator	Program 2007	Influente	Program rectificat
A						B	1	2	3=1+2
						internationale	9.500		9.500
	59					TITLUL IX ALTE CHELTUIELI	112		112
		17				Despagubiri civile	112		112
	70					CHELTUIELI DE CAPITAL	116.557	-30.600	85.957
	71					TITLUL X ACTIVE NEFINANCIARE	116.557	-30.600	85.957
			01			Active fixe	109.107	-30.600	78.507
				01		Constructii	47.756	-8.600	39.156
				02		Masini, echipamente si mijloace de transport	27.246	-22.000	5.246
				03		Mobilier, aparatura birotica si alte active corporale	33.605		33.605
				30		Alte active fixe	500		500
			03			Reparatii capitale aferente activelor fixe	7.450		7.450
7401	01					Administratie centrala	108.444		108.444
	03					Reducerea si controlul poluarii	316.473	-25.004	291.469
	25					Cercetare si dezvoltare in domeniul mediului	20.970	1.500	22.470
8001						ACTIUNI GENERALE ECONOMICE, COMERCIALE SI DE MUNCA	1.232.747	-88.698	1.144.049
	01					CHELTUIELI CURENTE	964.527	-66.491	898.036
	10					TITLUL I CHELTUIELI DE PERSONAL	74.162	-26.315	47.847
			01			Cheltuieli salariale in bani	60.336	-22.093	38.243
				01		Salarii de baza	32.373	-8.528	23.845
				02		Salarii de merit	961	-517	444
				03		Indemnizatie de conducere	1.525	-490	1.035
				04		Spor de vechime	5.439	-1.877	3.562
				05		Sporuri pentru conditii de munca	1.752	391	2.143
				06		Alte sporuri	1.757	-1.322	435
				07		Ore suplimentare	912	-287	625
				08		Fond de premii	8.976	-6.857	2.119
				09		Prima de vacanta	2.256	-895	1.361
				12		Indemnizatii platite unor persoane din afara unitatii	1.648	-915	733
				13		Indemnizatii de delegare	2.131	-788	1.343
				14		Indemnizatii de detasare	8	-8	
				30		Alte drepturi salariale in bani	598		598
			03			Contributii	13.826	-4.222	9.604
				01		Contributii de asigurari sociale de stat	8.997	-2.773	6.224
				02		Contributii de asigurari de somaj	1.125	-341	784
				03		Contributii de asigurari sociale de sanatate	3.084	-908	2.176
				04		Contributii de asigurari pentru accidente de munca si boli profesionale	175	-48	127
				05		Prime de asigurare viata platite de angajator pentru angajati	35		35
				06		Contributii pentru concedii si indemnizatii	385	-152	233

Capi- tol	Sub- capi- tol	Pa- ra- graf	Gru- pa / Titlu	Ar- ti- col	Ali- ne- at	Denumire indicator	Program 2007	Influenta	Program rectificat
A						B	1	2	3=1+2
				07		Contributii la Fondul de garantare a creantelor salariale	25		25
	20					TITLUL II BUNURI SI SERVICII	117.643	-15.201	102.442
		01				Bunuri si servicii	35.581	-5.766	29.815
			01			Furnituri de birou	1.517	-613	904
			02			Materiale pentru curatenie	288	-94	194
			03			Incalzit, iluminat si forta motrica	5.223	-928	4.295
			04			Apa, canal si salubritate	585	-223	362
			05			Carburanti si lubrifianti	2.394	-605	1.789
			06			Piese de schimb	703	-136	567
			08			Posta, telecomunicatii, radio, tv, internet	4.102	-1.312	2.790
			09			Materiale si prestari de servicii cu caracter functional	5.126	-640	4.486
			30			Alte bunuri si servicii pentru intretinere si functionare	15.643	-1.215	14.428
		02				Reparatii curente	3.055	-257	2.798
		03				Hrana	11		11
			02			Hrana pentru animale	11		11
		04				Medicamente si materiale sanitare	6		6
			01			Medicamente	6		6
		05				Bunuri de natura obiectelor de inventar	1.318	-264	1.054
			01			Uniforme si echipament	41		41
			03			Lenjerie si accesorii de pat	24		24
			30			Alte obiecte de inventar	1.253	-264	989
		06				Deplasari, detasari, transferari	7.544	-2.964	4.580
			01			Deplasari interne, detasari, transferari	1.504	-363	1.141
			02			Deplasari in strainatate	6.040	-2.601	3.439
		11				Carti, publicatii si materiale documentare	448	-177	271
		13				Pregatire profesionala	945	-411	534
		14				Protectia muncii	263		263
		21				Meteorologie	50.357		50.357
		23				Prevenirea si combaterea inundatiilor si ingheturilor	6.403		6.403
		24				Comisioane si alte costuri aferente imprumuturilor	44		44
			01			Comisioane si alte costuri aferente imprumuturilor externe	44		44
		26				Asistenta tehnica in cadrul programelor operationale	1.101		1.101
			30			Alte cheltuieli	10.567	-5.362	5.205
			01			Reclama si publicitate	189	-40	149
			02			Protocol si reprezentare	595	-237	358
			03			Prime de asigurare non-viata	137		137
			04			Chirii	3.989	-2.499	1.490
			07			Fondul Presedintelui/Fondul conducatorului institutiei publice	16	-12	4
			30			Alte cheltuieli cu bunuri si servicii	5.641	-2.574	3.067

Capi- tol	Sub- capi- tol	Pa- ra- graf	Gru- pa / Titlu	Ar- ti- col	Ali- ne- at	Denumire indicator	Program 2007	Influente	Program rectificat
A						B	1	2	3=1+2
			30			TITLUL III DOBANZI	8.033	99	8.132
				02		Dobanzi aferente datoriei publice externe	8.033	99	8.132
					02	Dobanzi aferente creditelor externe contractate de ordonatorii de credite	8.033	99	8.132
			40			TITLUL IV SUBVENTII	403.900	22.370	426.270
				13		Stimularea exporturilor	403.900	22.370	426.270
			51			TITLUL VI TRANSFERURI INTRE UNITATI ALE ADMINISTRATIEI PUBLICE	32.408	-4.950	27.458
				01		Transferuri curente	32.408	-4.950	27.458
					01	Transferuri catre institutii publice	15.075	1.149	16.224
					13	Transferuri pentru lucrarile de cadastru imobiliar	17.333	-6.099	11.234
			55			TITLUL VII ALTE TRANSFERURI	328.381	-42.494	285.887
				01		A. Transferuri interne	325.280	-40.609	284.671
					03	Programe cu finantare rambursabila	150		150
					05	Programul de realizare a sistemului national antigriindina	41.660	-15.150	26.510
					07	Programe comunitare	6.142	-6.142	
					08	Programe PHARE si alte programe cu finantare nerambursabila	104.974		104.974
					12	Investitii ale agentilor economici cu capital de stat	4.697	-1.000	3.697
					13	Programe de dezvoltare	93.640	-12.500	81.140
					16	Srijinirea infintarii de noi intreprinderi si sustinerea dezvoltarii intreprinderilor mici si mijlocii	67.200	1.000	68.200
					21	Programe FEDR	6.817	-6.817	
				02		B. Transferuri curente in strainatate (catre organizatii internationale)	3.101	-1.885	1.216
					01	Contributii si cotizatii la organisme internationale	3.101	-1.885	1.216
			70			CHELTUIELI DE CAPITAL	217.956	-22.207	195.749
			71			TITLUL X ACTIVE NEFINANCIARE	217.956	-22.207	195.749
				01		Active fixe	58.248	-20.384	37.864
					01	Constructii	46.213	-17.982	28.231
					02	Masini, echipamente si mijloace de transport	8.989	-834	8.155
					03	Mobilier, aparatura birotica si alte active corporale	2.299	-1.229	1.070
					30	Alte active fixe	747	-339	408
				02		Stocuri	150.835	-1.823	149.012
					01	Rezerve de stat si de mobilizare	150.835	-1.823	149.012
					03	Reparatii capitale aferente activelor fixe	8.873		8.873
			79			OPERATIUNI FINANCIARE	50.264		50.264
			80			TITLUL XIII IMPRUMUTURI	6.000		6.000
				01		Imprumuturi acordate pentru obiective aprobate prin conventii bilaterale si			

Capi- tol	Sub- capi- tol	Pa- ra- graf	Gr- pa- Titlu	Ar- ti- col	Ali- ne- at	Denumire indicator	Program 2007	Influenta	Program rectificat
A						B	1	2	3=1+2
						interguvernamentale	6.000		6.000
			81			TITLUL XIV RAMBURSARI DE CREDITE	44.264		44.264
				01		Rambursari de credite externe	44.264		44.264
					01	Rambursari de credite externe contractate de ordonatorii de credite	44.264		44.264
8001	01					Actiuni generale economice si comerciale	1.232.592	-88.698	1.143.894
				01		Administratie centrala	227.475	-61.231	166.244
				03		Meteorologie	92.368	-1.000	91.368
				05		Sistemul national antigriindina	41.660	-15.150	26.510
				06		Prevenire si combatere inundatii si gheturi	6.453		6.453
				07		Stimularea exportului	381.854	13.000	394.854
				10		Programe de dezvoltare regionala si sociala	206.532	-19.317	187.215
				30		Alte cheltuieli pentru actiuni generale economice si comerciale	276.250	-5.000	271.250
				02		Actiuni generale de munca	155		155
				04		Masuri active pentru combaterea somajului	155		155
8101						COMBUSTIBILI SI ENERGIE	742.395	534.360	1.276.755
				01		CHELTUIELI CURENTE	742.395	534.360	1.276.755
				40		TITLUL IV SUBVENTII	243.600	138.320	381.920
					01	Subventii pe produse	227.600	137.842	365.442
				18		Protectie sociala in sectorul minier	16.000	478	16.478
				51		TITLUL VI TRANSFERURI INTRE UNITATI			
						ALE ADMINISTRATIEI PUBLICE	301.000	268.000	569.000
					01	Transferuri curente	301.000	268.000	569.000
				34		Transferuri pentru compensarea cresterilor neprevizionate ale preturilor la combustibili	301.000	268.000	569.000
				55		TITLUL VII ALTE TRANSFERURI	197.795	128.040	325.835
					01	A. Transferuri interne	197.795	128.040	325.835
				12		Investitii ale agentilor economici cu capital de stat	197.795	128.040	325.835
8101	02					Carbune si alti combustibili minerali solizi	243.600	153.820	397.420
				04		Combustibil nuclear	7.397		7.397
				05		Energie electrica	162.000	97.040	259.040
				06		Energie termica	301.000	268.000	569.000
				50		Alte cheltuieli privind combustibili si energia	28.398	15.500	43.898
8201						INDUSTRIA EXTRACTIVA, PRELUCRATOARE SI CONSTRUCTII	514.111	69.257	583.368
				01		CHELTUIELI CURENTE	358.061	68.562	426.623
				20		TITLUL II BUNURI SI SERVICII	888	269	1.157
					24	Comisioane si alte costuri aferente imprumuturilor	888	269	1.157
					01	Comisioane si alte costuri aferente imprumuturilor externe	888	269	1.157

Capi- tol	Sub- capi- tol	Pa- ra- graf	Gru- pa / Titlu	Ar- ti- col	Ali- ne- at	Denumire indicator	Program 2007	Influente	Program rectificat
A						B	1	2	3=1+2
			30			TITLUL III DOBANZI	83.060	7	83.067
				02		Dobanzi aferente datoriei publice exteme	83.060	7	83.067
					02	Dobanzi aferente creditelor externe contractate de ordonatorii de credite	83.060	7	83.067
			40			TITLUL IV SUBVENTII	148.624	35.000	183.624
				01		Subventii pe produse	29.183		29.183
				03		Subventii pentru acoperirea diferentelor de pret si tarif	495		495
				06		Actiuni de ecologizare	16.000	3.000	19.000
				16		Programe de conservare sau de inchidere a minelor	100.000	32.000	132.000
				18		Protectie sociala in sectorul minier	2.946		2.946
			51			TITLUL VI TRANSFERURI INTRE UNITATI ALE ADMINISTRATIEI PUBLICE	30.425		30.425
				02		Transferuri de capital	30.425		30.425
				06		Retehnologizarea centralelor termice si electrice de termoficare	30.425		30.425
			55			TITLUL VII ALTE TRANSFERURI	95.064	33.286	128.350
				01		A. Transferuri interne	95.064	33.286	128.350
				01		Restructurarea industriei de aparare	37.603	6.000	43.603
				08		Programe PHARE si alte programe cu finantare nerambursabila	1.582	-300	1.282
				12		Investitii ale agentilor economici cu capital de stat	55.429	27.586	83.015
				18		Alte transferuri curente interne	450		450
			79			OPERATIUNI FINANCIARE	156.050	695	156.745
			81			TITLUL XIV RAMBURSARI DE CREDITE	156.050	695	156.745
				01		Rambursari de credite externe	156.050	695	156.745
				01		Rambursari de credite externe contractate de ordonatorii de credite	156.050	695	156.745
8201	01					Industria extractiva a resurselor minerale altele decat combustibili minerali	74.079	27.586	101.665
		02				Industria prelucratoare	29.929	3.000	32.929
		50				Alte cheltuieli in domeniul industriei	410.103	38.671	448.774
8301						AGRICULTURA, SILVICULTURA, PISCICULTURA SI VANATOARE	5.745.222	43.516	5.788.738
			01			CHELTUIELI CURENTE	5.434.571	101.493	5.536.064
			10			TITLUL I CHELTUIELI DE PERSONAL	482.889	33.537	516.426
				01		Cheltuieli salariale in bani	374.780	26.000	400.780
				01		Salarii de baza	152.952		152.952
				02		Salarii de merit	7.500		7.500
				03		Indemnizatie de conducere	9.500	1.000	10.500
				04		Spor de vechime	44.141	3.000	47.141
				05		Sporuri pentru conditii de munca	3.350	500	3.850
				06		Alte sporuri	52.998	6.000	58.998
				07		Ore suplimentare	32.000		32.000
				08		Fond de premii	30.000		30.000

Capi- tol	Sub- capi- tol	Pa- ra- graf	Gru- pa / Titlu	Ar- ti- col	Ali- ne- at	Denumire indicator	Program 2007	Influente	Program rectificat
A						B	1	2	3=1+2
					09	Prima de vacanta	36.500	10.000	46.500
					12	Indemnizatii platite unor persoane din afara unitatii	750		750
					13	Indemnizatii de delegare	2.000		2.000
					30	Alte drepturi salariale in bani	3.089	5.500	8.589
				03		Contributii	108.109	7.537	115.646
					01	Contributii de asigurari sociale de stat	72.692	5.070	77.762
					02	Contributii de asigurari de somaj	8.365	582	8.947
					03	Contributii de asigurari sociale de sanatate	22.367	1.560	23.927
					04	Contributii de asigurari pentru accidente de munca si boli profesionale	1.491	104	1.595
					06	Contributii pentru concedii si indemnizatii	3.169	221	3.390
					07	Contributii la Fondul de garantare a creantelor salariale	25		25
			20			TITLUL II BUNURI SI SERVICII	218.690	-15.942	202.748
				01		Bunuri si servicii	154.262	-17.272	136.990
					01	Furnituri de birou	4.411	-1.259	3.152
					02	Materiale pentru citatenie	2.602	-2.234	368
					03	Incalzit, iluminat si forta motrica	17.040	-9.525	7.515
					04	Apa, canal si salubritate	14.000	-13.168	832
					05	Carburanti si lubrifianti	22.495	-14.865	7.630
					06	Piese de schimb	2.239	-1.077	1.162
					07	Transport	800	-466	334
					08	Posta, telecomunicatii, radio, tv, internet	8.500	-74	8.426
					09	Materiale si prestari de servicii cu caracter functional	69.861	21.000	90.861
					30	Alte bunuri si servicii pentru intretinere si functionare	12.314	4.396	16.710
				02		Reparatii curente	7.303		7.303
				03		Hrana	300	-218	82
					01	Hrana pentru oameni	200	-168	32
					02	Hrana pentru animale	100	-50	50
				04		Medicamente si materiale sanitare	800	-734	66
					01	Medicamente	200	-183	17
					02	Materiale sanitare	300	-283	17
					03	Reactivi	100	-73	27
					04	Dezinfectanti	200	-195	5
				05		Bunuri de natura obiectelor de inventar	19.810	-100	19.710
					01	Uniforme si echipament	1.377		1.377
					03	Lenjerie si accesorii de pat	100	-100	
					30	Alte obiecte de inventar	18.333		18.333
				06		Deplasari, detasari, transferari	6.090		6.090
					01	Deplasari interne, detasari, transferari	3.992		3.992
					02	Deplasari in strainatate	2.098		2.098
				11		Carti, publicatii si materiale			

Capitol	Subcapitol	Paragraf	Grupa / Titlu	Articol	Alinaf	Denumire indicator	Program 2007	Influente	Program rectificat
A						B	1	2	3=1+2
						documentare	1.507	-1.086	421
			13			Pregătire profesională	3.269	-2.040	1.229
			18			Plati pentru finantarea patrimoniului genetic al animalelor	14.410	8.892	23.302
			24			Comisioane si alte costuri aferente imprumuturilor	1.320		1.320
				01		Comisioane si alte costuri aferente imprumuturilor externe	1.320		1.320
			30			Alte cheltuieli	9.619	-3.384	6.235
				01		Reclama si publicitate	190	-11	179
				02		Protocol si reprezentare	500	-279	221
				04		Chirii	1.746		1.746
				06		Prestari servicii pentru transmiterea drepturilor	150	-145	5
				07		Fondul Presedintelui/Fondul conducatorului institutiei publice	50	-36	14
			30			Alte cheltuieli cu bunuri si servicii	6.983	-2.913	4.070
			30			TITLUL III DOBANZI	7.850		7.850
				02		Dobanzi aferente datoriei publice externe	7.850		7.850
				02		Dobanzi aferente creditelor externe contractate de ordonatorii de credite	7.850		7.850
			40			TITLUL IV SUBVENTII	2.876.997	85.522	2.962.519
				03		Subventii pentru acoperirea diferentelor de pret si tarif	262.225	57.471	319.696
				06		Actiuni de ecologizare	30.000		30.000
				08		Subventii pentru dobanzi la credite bancare	2.000	-1.998	2
				12		Subventii pentru completarea primelor de asigurare pentru factorii de risc din agricultura	30.000		30.000
			15			Sprrijinirea producatorilor agricoli	2.552.772	30.049	2.582.821
			51			TITLUL VI TRANSFERURI INTRE UNITATI ALE ADMINISTRATIEI PUBLICE	720.025	23.992	744.017
				01		Transferuri curente	718.025	25.992	744.017
				01		Transferuri catre institutii publice	718.025	25.992	744.017
				02		Transferuri de capital	2.000	-2.000	
				07		Finantarea studiilor de fezabilitate aferente proiectelor SAPARD	2.000	-2.000	
			55			TITLUL VII ALTE TRANSFERURI	598.120	-25.616	572.504
				01		A. Transferuri interne	594.120	-25.616	568.504
				03		Programe cu finantare rambursabila	17.300	1.250	18.550
				06		Sprrijinirea proprietarilor de paduri	23.274	-4.614	18.660
				08		Programe PHARE si alte programe cu finantare nerambursabila	34.742	-27.400	7.342
				10		Programe SAPARD	153.221		153.221
				12		Investitii ale agentilor economiei cu capital de stat	178.755	-5.958	172.797
				24		Programe FEADR	91.828	81.106	172.934

Capi- fol	Sub- capi- fol	Pa- ra- graf	Gru- pa / Titlu	Ar- ti- col	Ali- ne- at	Denumire indicator	Program 2007	Influenta	Program rectificat
A						B	1	2	3=1+2
				25		Programe FEP	15.000	-15.000	
				27		Programe FEGA	80.000	-55.000	25.000
			02			B. Transferuri curente în strainatate (catre organizatii internationale)	4.000		4.000
				01		Contributii si cotizatii la organisme internationale	4.000		4.000
			59			TITLUL IX ALTE CHELTUIELI	530.000		530.000
				09		Despagubiri acordate producatorilor agricoli in caz de calamitati naturale in agricultura	504.000		504.000
				17		Despagubiri civile	1.556		1.556
				18		Despagubiri pentru animale sacrificate in vederea prevenirii si combaterii epizootiilor	24.444		24.444
			70			CHELTUIELI DE CAPITAL	296.621	-57.977	238.644
			71			TITLUL X ACTIVE NEFINANCIARE	296.621	-57.977	238.644
				01		Active fixe	288.621	-56.577	232.044
				01		Constructii	174.937	-52.535	122.402
				02		Masini, echipamente si mijloace de transport	65.000	-20.000	45.000
				03		Mobilier, aparatura birotica si alte active corporale	25.000	16.100	41.100
				30		Alte active fixe	23.684	-142	23.542
				03		Reparatii capitale aferente activelor fixe	8.000	-1.400	6.600
			79			OPERATIUNI FINANCIARE	14.030		14.030
			81			TITLUL XIV RAMBURSARI DE CREDITE	14.030		14.030
				01		Rambursari de credite externe	14.030		14.030
				01		Rambursari de credite externe contractate de ordonatorii de credite	14.030		14.030
8301	01					Administratie centrala	109.863	-304	109.559
	02					Servicii publice descentralizate	1.037.542	-49.210	988.332
	03					Agricultura	4.006.562	78.622	4.085.184
				01		Amendare soluri acide si alcaine	6.221		6.221
				02		Imbunatatiri funciare, irigatii, desecari si combaterea eroziunii solului	269.014	58.721	327.735
				03		Protectia plantelor si carantina fitosanitara	49.288		49.288
				04		Programe pentru sprijinirea produ- catorilor agricoli	2.820.794	19.901	2.840.695
				05		Reproductia si selectia animalelor	46.768		46.768
				30		Alte cheltuieli in domeniul agriculturii	814.477		814.477
				04		Silvicultura	175.552	-1.652	173.900
				50		Alte cheltuieli in domeniul agriculturii, silviculturii, pisciculturii si vanatori	415.703	16.060	431.763
8401						TRANSPORTURI	5.683.588	381.168	6.064.756
				01		CHELTUIELI CURENTE	4.234.059	541.168	4.775.227

Capi- tol	Sub- capi- tol	Pa- ra- graf	Gru- pa / Titlu	Ar- ti- col	Ali- ne- at	Denumire indicator	Program 2007	Influente	Program rectificat
A						B	1	2	3=1+2
	10					TITLUL I CHELTUIELI DE PERSONAL	33.530		33.530
		01				Cheltuieli salariale in bani	26.099		26.099
			01			Salarii de baza	12.392		12.392
			02			Salarii de merit	420		420
			03			Indemnizatie de conducere	907		907
			04			Spor de vechime	2.687		2.687
			05			Sporuri pentru conditii de munca	1.420		1.420
			06			Alte sporuri	1.580		1.580
			07			Ore suplimentare	1.149		1.149
			08			Fond de premii	1.888		1.888
			09			Prima de vacanta	1.411		1.411
			12			Indemnizatii platite unor persoane din afara unitatii	92		92
			13			Indemnizatii de delegare	516		516
			30			Alte drepturi salariale in bani	1.637		1.637
	03					Contributii	7.431		7.431
			01			Contributii de asigurari sociale de stat	4.988		4.988
			02			Contributii de asigurari de somaj	536		536
			03			Contributii de asigurari sociale de sanatate	1.525		1.525
			04			Contributii de asigurari pentru accidente de munca si boli profesionale	137		137
			06			Contributii pentru concedii si indemnizatii	187		187
			07			Contributii la Fondul de garantare a creantelor salariale	58		58
	20					TITLUL II BUNURI SI SERVICII	32.250	170	32.420
		01				Bunuri si servicii	11.216	-1.739	9.477
			01			Furnituri de birou	647	-61	586
			02			Materiale pentru curatenie	200		200
			03			Incalzit, iluminat si forta motrica	1.700	-149	1.551
			04			Apa, canal si salubritate	176	-21	155
			05			Carburanti si lubrifianti	650		650
			06			Piese de schimb	526		526
			08			Posta, telecomunicatii, radio, tv, internet	1.974	-524	1.450
			09			Materiale si prestari de servicii cu caracter functional	2.698	-409	2.289
			30			Alte bunuri si servicii pentru intretinere si functionare	2.645	-575	2.070
		02				Reparatii curente	2.605	-384	2.221
		04				Medicamente si materiale sanitare	5		5
			01			Medicamente	5		5
		05				Bunuri de natura obiectelor de inventar	405	111	516
			01			Uniforme si echipament	53		53
			03			Lenjerie si accesorii de pat	12		12
			30			Alte obiecte de inventar	340	111	451
		06				Deplasari, detasari, transferari	3.775		3.775

Capitol	Subcapitol	Paragraf	Grupa / Titlu	Articol	Alina-	Denumire indicator	Program 2007	Influenta	Program rectificat
A						B	1	2	3=1+2
				01		Deplasari interne, detasari, transferari	1.368		1.368
				02		Deplasari in strainatate	2.407		2.407
			11			Carti, publicatii si materiale documentare	175		175
				12		Consultanta si expertiza	525		525
				13		Pregatire profesionala	398		398
				14		Protectia muncii	63		63
				17		Actiuni cu caracter stiintific si social-cultural	230		230
			24			Comisioane si alte costuri aferente imprumuturilor	8.753		8.753
				01		Comisioane si alte costuri aferente imprumuturilor externe	8.736		8.736
				02		Comisioane si alte costuri aferente imprumuturilor interne	17		17
			25			Cheltuieli judiciare si extrajudiciare derivate din actiuni in reprezentarea intereselor statului, potrivit dispozitiilor legale	30	1.129	1.159
			26			Asistenta tehnica in cadrul programelor operationale		1.059	1.059
			30			Alte cheltuieli	4.070	-6	4.064
				01		Reclama si publicitate	10		10
				02		Protocol si reprezentare	178		178
				04		Chirii	7		7
				07		Fondul Presedintelui/Fondul conducatorului institutiei publice	23		23
				30		Alte cheltuieli cu bunuri si servicii	3.852	-6	3.846
			30			TITLUL III DOBANZI	513.642		513.642
				01		Dobanzi aferente datoriei publice interne	167		167
				02		Dobanzi aferente creditelor interne garantate	167		167
				02		Dobanzi aferente datoriei publice externe	513.475		513.475
				02		Dobanzi aferente creditelor externe contractate de ordonatorii de credite	513.475		513.475
			40			TITLUL IV SUBVENTII	1.118.665	114.185	1.232.850
				02		Subventii pe activitati	23.138	2.796	25.934
				04		Subventii pentru sustinerea transportului feroviar public de calatori	897.000	100.253	997.253
				05		Subventii pentru transportul de calatori cu metroul	166.068		166.068
				14		Sustinerea infrastructurii de transport	30.800	11.136	41.936
				30		Alte subventii	1.659		1.659
			51			TITLUL VI TRANSFERURI INTRE UNITATI ALE ADMINISTRATIEI PUBLICE	525.824	119.767	645.591
				01		Transferuri curente	398.343	79.767	478.110
				01		Transferuri catre institutii publice	9.965		9.965
				28		Intretinerea infrastructurii rutiere	388.378	79.767	468.145

Capitol	Subcapitol	Paragraf	Grupa / Titlu	Articol	Alina	Denumire indicator	Program 2007	Influente	Program rectificat
A						B	1	2	3=1+2
			02			Transferuri de capital	127.481	40.000	167.481
				13		Dezvoltarea infrastructurii rutiere	127.481	40.000	167.481
		55				TITLUL VII ALTE TRANSFERURI	1.997.168	307.046	2.304.214
				01		A. Transferuri interne	1.995.667	307.046	2.302.713
				03		Programe cu finantare rambursabila	905.103	-14.410	890.693
				08		Programe PHARE si alte programe cu finantare nerambursabila	12.350		12.350
				09		Programe ISPA	233.439	-128.874	104.565
				12		Investitii ale agentilor economici cu capital de stat	844.775	301.954	1.146.729
				28		Cheltuieli neeligibile ISPA		148.376	148.376
			02			B. Transferuri curente in strainatate (catre organizatii internationale)	1.501		1.501
				01		Contributii si cotizatii la organisme internationale	1.501		1.501
		59				TITLUL IX ALTE CHELTUIELI	12.980		12.980
				01		Burse	12.980		12.980
		70				CHELTUIELI DE CAPITAL	463.040		463.040
		71				TITLUL X ACTIVE NEFINANCIARE	113.040		113.040
				01		Active fixe	30.040		30.040
				01		Constructii	15.327		15.327
				02		Masini, echipamente si mijloace de transport	14.490		14.490
				03		Mobilier, aparatura birotica si alte active corporale	200		200
				30		Alte active fixe	23		23
				03		Reparatii capitale aferente activelor fixe	83.000		83.000
		75				TITLUL XII - FONDUL NATIONAL DE DEZVOLTARE	350.000		350.000
		79				OPERATIUNI FINANCIARE	986.489	-160.000	826.489
		81				TITLUL XIV RAMBURSARI DE CREDITE	986.489	-160.000	826.489
				01		Rambursari de credite externe	978.593	-160.000	818.593
				01		Rambursari de credite externe contractate de ordonatorii de credite	978.593	-160.000	818.593
				02		Rambursari de credite interne	7.896		7.896
				01		Rambursari de credite interne garantate	7.896		7.896
8401	01					Administratie centrala	252.391	-16.153	236.238
	03					Transport rutier	2.641.200	102.092	2.743.292
		01				Drumuri si poduri	2.641.200	102.092	2.743.292
	04					Transport feroviar	2.368.332	337.676	2.706.008
		01				Transport pe cale ferata	1.968.046	191.922	2.159.968
		02				Transport cu metroul	400.286	145.754	546.040
	05					Transport pe apa	139.006	-10.593	128.413
	06					Transport aerian	282.659	-31.854	250.805
		02				Aviata civila	266.861	-34.650	232.211
		03				Zboruri speciale	15.798	2.796	18.594
8501						COMUNICATII	27.683	-2.510	25.173
		01				CHELTUIELI CURENTE	24.650	-2.710	21.940

Capitol	Subcapitol	Paragraf	Grupa / Titlu	Articol	Alina-	Denumire indicator	Program 2007	Influente	Program rectificat
A						B	1	2	3=1+2
	10					TITLUL I CHELTUIELI DE PERSONAL	5.440	-300	5.140
		01				Cheltuieli salariale in bani	4.208	-262	3.946
			01			Salarii de baza	2.654	-331	2.323
			02			Salarii de merit	100	-20	80
			03			Indemnizatie de conducere	135	-10	125
			04			Spor de vechime	253	-10	243
			06			Alte sporuri	110		110
			07			Ore suplimentare	200		200
			08			Fond de premii	300		300
			09			Prima de vacanta	136		136
			12			Indemnizatii platite unor persoane din afara unitatii	20		20
			13			Indemnizatii de delegare	150		150
			30			Alte drepturi salariale in bani	150	109	259
		03				Contributii	1.232	-38	1.194
			01			Contributii de asigurari sociale de stat	776		776
			02			Contributii de asigurari de somaj	101	-15	86
			03			Contributii de asigurari sociale de sanatate	278	-20	258
			04			Contributii de asigurari pentru accidente de munca si boli profesionale	22	-3	19
			06			Contributii pentru concedii si indemnizatii	55		55
	20					TITLUL II BUNURI SI SERVICII	2.570	400	2.970
		01				Bunuri si servicii	1.022	150	1.172
			01			Furnituri de birou	132		132
			02			Materiale pentru curatenie	70		70
			03			Incalzit, iluminat si forta motrica	185		185
			04			Apa, canal si salubritate	20		20
			05			Carburanti si lubrifianti	80		80
			06			Piese de schimb	75		75
			08			Posta, telecomunicatii, radio, tv, internet	160	100	260
			30			Alte bunuri si servicii pentru intretinere si functionare	300	50	350
		02				Reparatii curente	70	50	120
		05				Bunuri de natura obiectelor de inventar	80	50	130
			30			Alte obiecte de inventar	80	50	130
		06				Deplasari, detasari, transferari	600	-100	500
			01			Deplasari interne, detasari, transferari	200	-50	150
			02			Deplasari in strainatate	400	-50	350
		11				Carti, publicatii si materiale documentare	50		50
		13				Pregatire profesionala	100		100
		14				Protectia muncii	10		10
		24				Comisioane si alte costuri aferente imprumuturilor	428		428
			01			Comisioane si alte costuri aferente			

Capi- tol	Sub- capi- tol	Pa- ra- graf	Gru- pa / Titlu	Ar- ti- col	Ali- ne- at	Denumire indicator	Program 2007	Influente	Program rectificat
A						B	1	2	3=1+2
						imprunaturilor externe	428		428
			26			Asistenta tehnica in cadrul programelor operationale		200	200
			30			Alte cheltuieli	210	50	260
				01		Reclama si publicitate	40		40
				02		Protocol si reprezentare	40		40
				30		Alte cheltuieli cu bunuri si servicii	130	50	180
			30			TITLUL III DOBANZI	1.140	-510	630
				02		Dobanzi aferente datoriei publice externe	1.140	-510	630
				02		Dobanzi aferente creditelor externe contractate de ordonatorii de credite	1.140	-510	630
			55			TITLUL VII ALTE TRANSFERURI	15.500	-2.300	13.200
				01		A. Transferuri interne	14.800	-2.300	12.500
				03		Programe cu finantare rambursabila	14.075	-1.575	12.500
				07		Programe comunitare	725	-725	
				02		B. Transferuri curente in strainatate (catre organizatii internationale)	700		700
				01		Contributii si cotizatii la organisme internationale	700		700
			70			CHELTUIELI DE CAPITAL	3.033	200	3.233
			71			TITLUL X ACTIVE NEFINANCIARE	3.033	200	3.233
				01		Active fixe	3.033	200	3.233
				02		Masini, echipamente si mijloace de transport	120	200	320
				03		Mobilier, aparatura birotica si alte active corporale	2.633		2.633
				30		Alte active fixe	280		280
8501	01					Comunicatii	27.683	-2.510	25.173
8601						CERCETARE SI DEZVOLTARE IN DOMENIUL ECONOMIC	76.000	17.375	93.375
			01			CHELTUIELI CURENTE	75.585	13.011	88.596
			10			TITLUL I CHELTUIELI DE PERSONAL	443	34	477
				01		Cheltuieli salariale in bani	342	28	370
				01		Salarii de baza	293		293
				02		Salarii de merit	5	4	9
				03		Indemnizatie de conducere	10	2	12
				04		Spor de vechime	8	18	26
				05		Sporuri pentru conditii de munca	2	2	4
				06		Alte sporuri	2	3	5
				07		Ore suplimentare	1	-1	
				08		Fond de premii	13		13
				13		Indemnizatii de delegare	8		8
			03			Contributii	101	6	107
				01		Contributii de asigurari sociale de stat	63	7	70
				02		Contributii de asigurari de somaj	9	-2	7
				03		Contributii de asigurari sociale de sanatate	21	1	22

Capi- tol	Sub- capi- tol	Pa- ra- graf	Gru- pa / Titlu	Ar- ti- col	Ali- ne- at	Denumire indicator	Program 2007	Influente	Program rectificat
A						B	1	2	3=1+2
				04		Contributii de asigurari pentru accidente de munca si boli profesionale	4	-1	3
				06		Contributii pentru concedii si indemnizatii	4	1	5
		20	TITLUL II BUNURI SI SERVICII				70.642	12.977	83.619
			01	Bunuri si servicii			74		74
				01		Furnituri de birou	2		2
				02		Materiale pentru curatenie	2		2
				03		Incalzit, iluminat si forta motrica	27		27
				04		Apa, canal si salubritate	6		6
				05		Carburanti si lubrifianti	2		2
				08		Posta, telecomunicatii, radio, tv, internet	5		5
				09		Materiale si prestari de servicii cu catacter functional	6		6
				30		Alte bunuri si servicii pentru intretinere si functionare	24		24
			05	Bunuri de natura obiectelor de inventar			5		5
				30		Alte obiecte de inventar	5		5
			06	Deplasari, detasari, transferari			14		14
				01		Deplasari interne, detasari, transferari	4		4
				02		Deplasari in strainatate	10		10
			10	Cercetare-dezvoltare			43.248	-64	43.184
				11		Carti, publicatii si materiale documentare	2		2
				30		Alte cheltuieli	27.299	13.041	40.340
				30		Alte cheltuieli cu bunuri si servicii	27.299	13.041	40.340
		55	TITLUL VII ALTE TRANSFERURI				4.500		4.500
			01	A. Transferuri interne			4.500		4.500
				18		Alte transferuri curente interne	4.500		4.500
		70	CHELTUIELI DE CAPITAL				415	4.364	4.779
		71	TITLUL X ACTIVE NEFINANCIARE				415	4.364	4.779
			01	Active fixe			415	4.364	4.779
				01		Constructii	300	1.879	2.179
				02		Masini, echipamente si mijloace de transport	100	-100	
				03		Mobilier, aparatura birotica si alte active corporale	15	2.585	2.600
8601	02		Cercetare si dezvoltare in domeniul agriculturii, silviculturii, pisciculturii si vanatorii				33.403	2.634	36.037
	03		Cercetare si dezvoltare in domeniul combustibilului si energiei				34.515	13.843	48.358
	04		Cercetare si dezvoltare in domeniul industrii extractive, prelucratoare si constructiilor				8.082	898	8.980
8701			ALTE ACTIUNI ECONOMICE				77.568		77.568
		01	CHELTUIELI CURENTE				48.268		48.268
		20	TITLUL II BUNURI SI SERVICII				26.338		26.338

Capi- tol	Sub- capi- tol	Pa- ra- graf	Gru- pa / Titlu	Ar- ti- col	Ali- ne- at	Deenumire indicator	Program 2007	Influente	Program rectificat
A						B	1	2	3=1+2
				24		Comisioane si alte costuri aferente imprumuturilor	260		260
				01		Comisioane si alte costuri aferente imprumuturilor externe	260		260
				30		Alte cheltuieli	26.078		26.078
				30		Alte cheltuieli cu bunuri si servicii	26.078		26.078
			30			TITLUL III DOBANZI	11.960		11.960
				02		Dobanzi aferente datoriei publice externe	11.960		11.960
				02		Dobanzi aferente creditelor externe contractate de ordonatorii de credite	11.960		11.960
			55			TITLUL VII ALTE TRANSFERURI	9.970		9.970
				01		A. Transferuri interne	9.970		9.970
				15		Fond Roman de Dezvoltare Sociala	9.970		9.970
			70			CHELTUIELI DE CAPITAL	4.050		4.050
			71			TITLUL X ACTIVE NEFINANCIARE	4.050		4.050
				01		Active fixe	4.050		4.050
				01		Constructii	3.850		3.850
				03		Mobilier, aparatura birotica si alte active corporale	200		200
			79			OPERATIUNI FINANCIARE	25.250		25.250
			81			TITLUL XIV RAMBURSARI DE CREDITE	25.250		25.250
				01		Rambursari de credite externe	25.250		25.250
				01		Rambursari de credite externe contractate de ordonatorii de credite	25.250		25.250
8701	01					Fondul Roman de Dezvoltare Sociala	23.810	21.052	44.862
	04					Turism	30.128		30.128
	05					Proiecte de dezvoltare multifunctionale	23.630	-21.052	2.578
5006						CREDITE EXTERNE	4.551.065	-1.887.928	2.663.137
				01		CHELTUIELI CURENTE	3.147.812	-1.236.419	1.911.393
				10		TITLUL I CHELTUIELI DE PERSONAL	2.520	-1.976	544
				20		TITLUL II BUNURI SI SERVICII	115.021	-51.349	63.672
				51		TITLUL VI TRANSFERURI INTRE UNITATI ALE ADMINISTRATIEI PUBLICE		195.000	195.000
				02		Transferuri de capital		195.000	195.000
				03		Program pentru pietruirea drumurilor si alimentarea cu apa a satelor		195.000	195.000
			55			TITLUL VII ALTE TRANSFERURI	3.020.149	-1.377.609	1.642.540
				01		A. Transferuri interne	3.020.149	-1.377.609	1.642.540
				03		Programe cu finantare rambursabila	2.669.215	-1.211.281	1.457.934
				12		Investitii ale agentilor economici cu capital de stat	232.038	-126.718	105.320
				13		Programe de dezvoltare	102.556	-31.610	70.946
				15		Fond Roman de Dezvoltare Sociala	16.340	-8.000	8.340
			57			TITLUL VIII ASISTENTA SOCIALA	10.122	-485	9.637
				01		Asigurari sociale	1.950	-250	1.700
				02		Ajutoare sociale	8.172	-235	7.937
				01		Ajutoare sociale in numerar	8.172	-235	7.937

Capitol	Subcapitol	Paragraf	Grupa / Titlu	Articol	Alina-	Denumire indicator	Program 2007	Influente	Program rectificat
A						B	1	2	3=1+2
			70			CHELTUIELI DE CAPITAL	1.391.750	-650.802	740.948
			71			TITLUL X ACTIVE NEFINANCIARE	1.391.750	-650.802	740.948
			79			OPERATIUNI FINANCIARE	11.503	-707	10.796
			80			TITLUL XIII IMPRUMUTURI	11.503	-707	10.796
5106						AUTORITATI PUBLICE SI ACTIUNI EXTERNE	151.490	-108.010	43.480
			01			CHELTUIELI CURENTE	46.291	-9.201	37.090
			10			TITLUL I CHELTUIELI DE PERSONAL	1.051	-1.051	
				01		Cheltuieli salariale in bani	782	-782	
				01		Salarii de baza	782	-782	
				03		Contributii	269	-269	
				01		Contributii de asigurari sociale de stat	170	-170	
				02		Contributii de asigurari de somaj	19	-19	
				03		Contributii de asigurari sociale de sanatate	70	-70	
				04		Contributii de asigurari pentru accidente de munca si boli profesionale	4	-4	
				05		Prime de asigurare viata platite de angajator pentru angajati	6	-6	
			20			TITLUL II BUNURI SI SERVICII	11.203	-11.055	148
				01		Bunuri si servicii	277	-211	66
				01		Furnituri de birou	25	-22	3
				05		Carburanti si lubrifianti	18	-16	2
				08		Posta, telecomunicatii, radio, tv, internet	71	-36	35
				09		Materiale si prestari de servicii cu caracter functional	6	-6	
				30		Alte bunuri si servicii pentru intretinere si functionare	157	-131	26
				02		Reparatii curente	29	-29	
				05		Bunuri de natura obiectelor de inventar	1.130	-1.130	
				30		Alte obiecte de inventar	1.130	-1.130	
				06		Deplasari, detasari, transferari	393	-393	
				01		Deplasari interne, detasari, transferari	90	-90	
				02		Deplasari in strainatate	303	-303	
				11		Carti, publicatii si materiale documentare	53	-53	
				30		Alte cheltuieli	9.321	-9.239	82
				30		Alte cheltuieli cu bunuri si servicii	9.321	-9.239	82
			55			TITLUL VII ALTE TRANSFERURI	34.037	2.905	36.942
				01		A. Transferuri interne	34.037	2.905	36.942
				03		Programe cu finantare rambursabila	34.037	2.905	36.942
			70			CHELTUIELI DE CAPITAL	105.199	-98.809	6.390
			71			TITLUL X ACTIVE NEFINANCIARE	105.199	-98.809	6.390
				01		Active fixe	105.199	-98.809	6.390
				01		Constructii	93.120	-93.120	
				02		Masini, echipamente si mijloace de transport	233	-233	
				03		Mobilier, aparatura birotica si alte			

Capi- tol	Sub- capi- tol	Pa- ra- graf	Gru- pa / Titlu	Ar- ti- col	Ali- ne- at	Denumire indicator	Program 2007	Influente	Program rectificat
A						B	1	2	3=1+2
					30	active corporale	6.583	-6.583	
						Alte active fixe	5.263	1.127	6.390
5106	01					Autoritati executive si legislative	151.490	-108.010	43.480
		03				Autoritati executive	151.490	-108.010	43.480
6106						ORDINE PUBLICA SI SIGURANTA NATIONALA	305.271	-59.682	245.589
			01			CHELTUIELI CURENTE	28.418	-8.939	19.479
				20		TITLUL II BUNURI SI SERVICII	8.000	-2.000	6.000
					01	Bunuri si servicii	4.000	-1.000	3.000
					09	Materiale si prestari de servicii cu caracter functional	4.000	-1.000	3.000
					05	Bunuri de natura obiectelor de inventar	4.000	-1.000	3.000
					30	Alte obiecte de inventar	4.000	-1.000	3.000
			55			TITLUL VII ALTE TRANSFERURI	20.418	-6.939	13.479
					01	A. Transferuri interne	20.418	-6.939	13.479
					03	Programe cu finantare rambursabila	20.418	-6.939	13.479
			70			CHELTUIELI DE CAPITAL	276.853	-50.743	226.110
				71		TITLUL X ACTIVE NEFINANCIARE	276.853	-50.743	226.110
					01	Active fixe	179.613	29.095	208.708
					01	Constructii	15.975	-15.975	
					02	Masini, echipamente si mijloace de transport	127.737	80.971	208.708
					30	Alte active fixe	35.901	-35.901	
6106	01					Administratia centrala	86.615	-42.341	44.274
		03				Ordine publica	86.873	91.912	178.785
			01			Politie	49.257	-21.538	27.719
				03		Paza si supravegherea frontierei	37.616	113.450	151.066
		04				Siguranta nationala	109.610	-92.208	17.402
		05				Protectie civila si protectie contra incendiilor	14.718	-9.590	5.128
			50			Alte cheltuieli in domeniul ordinii publice si sigurantei nationale	7.455	-7.455	
6506						INVATAMANT	206.620	-75.850	130.770
			01			CHELTUIELI CURENTE	65.359	-25.850	39.509
				10		TITLUL I CHELTUIELI DE PERSONAL	354	-300	54
					01	Cheltuieli salariale in bani	354	-300	54
					13	Indemnizatii de delegare	354	-300	54
				20		TITLUL II BUNURI SI SERVICII	56.180	-25.550	30.630
					01	Bunuri si servicii	4.171	-700	3.471
					01	Furnituri de birou	33		33
					02	Materiale pentru curatenie	33		33
					03	Incalzit, iluminat si forta motrica	69		69
					04	Apa, canal si salubritate	69		69
					05	Carburanti si lubrifianti	178		178
					06	Piese de schimb	36		36
					08	Posta, telecomunicatii, radio, tv, internet	106		106
					09	Materiale si prestari de servicii cu caracter functional	3.151	-700	2.451
					30	Alte bunuri si servicii pentru			

Capi- tol	Sub- capi- tol	Pa- ra- graf	Gru- pa / Titlu	Ar- ti- col	Ali- ne- at	Denumire indicator	Program 2007	Influente	Program rectificat
A						B	1	2	3=1+2
						intretinere si functionare	496		496
			02			Reparatii curente	209		209
			05			Bunuri de natura obiectelor de inventar	38.778	-21.500	17.278
			30			Alte obiecte de inventar	38.778	-21.500	17.278
			06			Deplasari, detasari, transferari	1.449	-750	699
			01			Deplasari interne, detasari, transferari	323	-100	223
			02			Deplasari in strainatate	1.126	-650	476
			11			Carti, publicatii si materiale documentare	5.600		5.600
			12			Consultanta si expertiza	5.724	-2.600	3.124
			30			Alte cheltuieli	249		249
			30			Alte cheltuieli cu bunuri si servicii	249		249
		55				TITLUL VII ALTE TRANSFERURI	8.825		8.825
			01			A. Transferuri interne	8.825		8.825
			03			Programe cu finantare rambursabila	8.825		8.825
		70				CHELTUIELI DE CAPITAL	141.261	-50.000	91.261
		71				TITLUL X ACTIVE NEFINANCIARE	141.261	-50.000	91.261
			01			Active fixe	141.261	-50.000	91.261
			01			Constructii	140.926	-50.000	90.926
			02			Masini, echipamente si mijloace de transport	135		135
			03			Mobilier, aparatura birotica si alte active corporale	200		200
6506		03				Invatamant prescolar si primar	68.925	-47.095	21.830
			01			Invatamant prescolar	925		925
			02			Invatamant primar	68.000	-47.095	20.905
		04				Invatamant secundar	78.700	-28.755	49.945
			01			Invatamant secundar inferior	41.200	-19.170	22.030
			02			Invatamant secundar superior	31.900	-9.585	22.315
			03			Invatamant profesional	5.600		5.600
		06				Invatamant superior	58.995		58.995
			01			Invatamant universitar	58.995		58.995
6606						SANATATE	302.041	-210.397	91.644
			01			CHELTUIELI CURENTE	10.341	13.041	23.382
			10			TITLUL I CHELTUIELI DE PERSONAL	622	-500	122
			01			Cheltuieli salariale in bani	622	-500	122
			13			Indemnizatii de delegare	622	-500	122
			20			TITLUL II BUNURI SI SERVICII	7.915	13.541	21.456
			02			Reparatii curente	1.764		1.764
			05			Bunuri de natura obiectelor de inventar	1.951	14.600	16.551
			30			Alte obiecte de inventar	1.951	14.600	16.551
			06			Deplasari, detasari, transferari	2.910	-1.059	1.851
			01			Deplasari interne, detasari, transferari	833		833
			02			Deplasari in strainatate	2.077	-1.059	1.018
			12			Consultanta si expertiza	847		847
			13			Pregatire profesionala	443		443
		55				TITLUL VII ALTE TRANSFERURI	1.804		1.804
			01			A. Transferuri interne	1.804		1.804
			03			Programe cu finantare rambursabila	1.804		1.804

Capitol	Subcapitol	Paragraf	Grupa / Titlu	Articol	Alina	Denumire indicator	Program 2007	Influente	Program rectificat
A						B	1	2	3=1+2
			70			CHELTUIELI DE CAPITAL	291.700	-223.438	68.262
			71			TITLUL X ACTIVE NEFINANCIARE	291.700	-223.438	68.262
				01		Active fixe	261.872	-202.258	59.614
				01		Constructii	126.524	-125.000	1.524
				02		Masini, echipamente si mijloace de transport	10.266	-10.238	28
				03		Mobilier, aparatura birotica si alte active corporale	125.071	-67.024	58.047
				30		Alte active fixe	11	4	15
				03		Reparatii capitale aferente activelor fixe	29.828	-21.180	8.648
6606	06					Servicii medicale in unitati sanitare cu paturi	291.803	-200.159	91.644
				01		Spitale generale	291.803	-200.159	91.644
				50		Alte cheltuieli in domeniul sanatatii	10.238	-10.238	
				50		Alte institutii si actiuni sanitare	10.238	-10.238	
6706						CULTURA, RECREERE SI RELIGIE	189.800	-169.270	20.530
				01		CHELTUIELI CURENTE	24.710	-24.710	
				20		TITLUL II BUNURI SI SERVICII	24.710	-24.710	
				02		Reparatii curente	3.710	-3.710	
				05		Bunuri de natura obiectelor de inventar	21.000	-21.000	
				30		Alte obiecte de inventar	21.000	-21.000	
				70		CHELTUIELI DE CAPITAL	165.090	-144.560	20.530
				71		TITLUL X ACTIVE NEFINANCIARE	165.090	-144.560	20.530
				01		Active fixe	67.000	-62.490	4.510
				01		Constructii	62.000	-57.490	4.510
				03		Mobilier, aparatura birotica si alte active corporale	5.000	-5.000	
				03		Reparatii capitale aferente activelor fixe	98.090	-82.070	16.020
6706	03					Servicii culturale	189.800	-169.270	20.530
				02		Biblioteci publice comunale, orasenesi, municipale	56.240	-56.240	
				04		Institutii publice de spectacole si concerte	52.710	-48.200	4.510
				12		Consolidarea si restaurarea monumentelor istorice	80.850	-64.830	16.020
6806						ASIGURARI SI ASISTENTA SOCIALA	32.749	-11.736	21.013
				01		CHELTUIELI CURENTE	26.707	-10.394	16.313
				10		TITLUL I CHELTUIELI DE PERSONAL	493	-125	368
				01		Cheltuieli salariale in bani	430	-125	305
				01		Salarii de baza	250		250
				13		Indemnizatii de delegare	180	-125	55
				03		Contributii	63		63
				01		Contributii de asigurari sociale de stat	33		33
				02		Contributii de asigurari de somaj	10		10
				03		Contributii de asigurari sociale de sanatate	15		15

Capi- tol	Sub- capi- tol	Pa- ra- graf	Gru- pa / Titlu	Ar- ti- col	Ali- ne- at	Denumire indicator	Program 2007	Influente	Program rectificat
A						B	i	2	3=1+2
					04	Contributii de asigurari pentru accidente de munca si boli profesionale	4		4
					06	Contributii pentru concedii si indemnizatii	1		1
			20			TITLUL II BUNURI SI SERVICII	5.292	-854	4.438
				01		Bunuri si servicii	295	-172	123
				01		Furnituri de birou	125	-97	28
				02		Materiale pentru curatenie	10		10
				03		Incalzit, iluminat si forta motrica	10		10
				04		Apa, canal si salubritate	5		5
				05		Carburanti si lubrifianti	15		15
				06		Piese de schimb	10		10
				08		Posta, telecomunicatii, radio, tv, internet	20		20
				30		Alte bunuri si servicii pentru intretinere si functionare	100	-75	25
				02		Reparatii curente	10		10
				05		Bunuri de natura obiectelor de inventar	1.417	-1.022	395
				30		Alte obiecte de inventar	1.417	-1.022	395
				06		Deplasari, detasari, transferari	710	-507	203
				01		Deplasari interne, detasari, transferari	270	-212	58
				02		Deplasari in strainatate	440	-295	145
				11		Carti, publicatii si materiale documentare	53	-43	10
				12		Consultanta si expertiza	1.317	-150	1.167
				13		Pregatire profesionala	430	-305	125
				16		Studii si cercetari	780	-155	625
				30		Alte cheltuieli	280	1.500	1.780
				30		Alte cheltuieli cu bunuri si servicii	280	1.500	1.780
			55			TITLUL VII ALTE TRANSFERURI	10.800	-8.930	1.870
				01		A. Transferuri interne	10.800	-8.930	1.870
				03		Programe cu finantare rambursabila	10.800	-8.930	1.870
			57			TITLUL VIII ASISTENTA SOCIALA	10.122	-485	9.637
				01		Asigurari sociale	1.950	-250	1.700
				02		Ajutoare sociale	8.172	-235	7.937
				01		Ajutoare sociale in numerar	8.172	-235	7.937
			70			CHELTUIELI DE CAPITAL	6.042	-1.342	4.700
			71			TITLUL X ACTIVE NEFINANCIARE	6.042	-1.342	4.700
				01		Active fixe	6.042	-1.342	4.700
				02		Masini, echipamente si mijloace de transport	912	-912	
				03		Mobilier, aparatura birotica si alte active corporale	855	145	1.000
				30		Alte active fixe	4.275	-575	3.700
6806	02					Servicii publice descentralizate	11.827	-2.321	9.506
	06					Asistenta sociala pentru familie si copii	2.000		2.000
	15					Prevenirea excluderii sociale	6.172	-235	5.937
		04				Servicii sociale	6.172	-235	5.937

Capitol	Subcapitol	Paragraf	Grupa / Titlu	Articol	Alina	Denumire indicator	Program 2007	Influente	Program rectificat
A						B	1	2	3=1+2
	50					Alte cheltuieli in domeniul asigurarilor si asistentei sociale	12.750	-9.180	3.570
		03				Alte cheltuieli de administrare fond	12.750	-9.180	3.570
7006						LOCUINTE, SERVICII SI DEZVOLTARE PUBLICA	672.641	44.918	717.559
			01			CHELTUIELI CURENTE	290.485	126.828	417.313
				51		TITLUL VI TRANSFERURI INTRE UNITATI ALE ADMINISTRATIEI PUBLICE		195.000	195.000
					02	Transferuri de capital		195.000	195.000
					03	Program pentru pietruirea drumurilor si alimentarea cu apa a satelor		195.000	195.000
			55			TITLUL VII ALTE TRANSFERURI	290.485	-68.172	222.313
				01		A. Transferuri interne	290.485	-68.172	222.313
					03	Programe cu finantare rambursabila	251.395	-51.515	199.880
					12	Investitii ale agentilor economici cu capital de stat	39.090	-16.657	22.433
				70		CHELTUIELI DE CAPITAL	382.156	-81.910	300.246
				71		TITLUL X ACTIVE NEFINANCIARE	382.156	-81.910	300.246
					01	Active fixe	382.156	-81.910	300.246
					01	Constructii	353.438	-71.692	281.746
					30	Alte active fixe	28.718	-10.218	18.500
7006	03					Locuinte	252.480	-16.657	235.823
		01				Dezvoltarea sistemului de locuinte	252.480	-16.657	235.823
			05			Alimentare cu apa si amenajari hidrotehnice	200.151	-78.492	121.659
				02		Amenajari hidrotehnice	200.151	-78.492	121.659
			50			Alte servicii in domeniile locuintelor, serviciilor si dezvoltarii comunale	220.010	140.067	360.077
7406						PROTECTIA MEDIULUI	29.899	1.000	30.899
			01			CHELTUIELI CURENTE	6.450	1.000	7.450
				55		TITLUL VII ALTE TRANSFERURI	6.450	1.000	7.450
					01	A. Transferuri interne	6.450	1.000	7.450
					03	Programe cu finantare rambursabila	6.450	1.000	7.450
				70		CHELTUIELI DE CAPITAL	23.449		23.449
				71		TITLUL X ACTIVE NEFINANCIARE	23.449		23.449
					01	Active fixe	23.449		23.449
					03	Mobilier, aparatura birotica si alte active corporale	23.449		23.449
7406	06					Canalizarea si tratarea apelor reziduale	29.899	1.000	30.899
8006						ACTIUNI GENERALE ECONOMICE, COMERCIALE SI DE MUNCA	104.277	-32.331	71.946
				01		CHELTUIELI CURENTE	104.277	-32.331	71.946
				20		TITLUL II BUNURI SI SERVICII	1.721	-721	1.000
					30	Alte cheltuieli	1.721	-721	1.000
					30	Alte cheltuieli cu bunuri si servicii	1.721	-721	1.000
			55			TITLUL VII ALTE TRANSFERURI	102.556	-31.610	70.946
					01	A. Transferuri interne	102.556	-31.610	70.946
					13	Programe de dezvoltare	102.556	-31.610	70.946
8006	01					Actiuni generale economice si comerciale	102.556	-31.610	70.946

Capitol	Subcapitol	Paragraf	Grupa / Titlu	Articol	Alina-	Denumire indicator	Program 2007	Influente	Program rectificat
A						B	1	2	3=1+2
	10					Programe de dezvoltare regionala si sociala	102.556	-31.610	70.946
	02					Actiuni generale de munca	1.721	-721	1.000
	04					Masuri active pentru combaterea somajului	1.721	-721	1.000
8106						COMBUSTIBILI SI ENERGIE	168	10.000	10.168
			01			CHELTUIELI CURENTE	168	10.000	10.168
			55			TITLUL VII ALTE TRANSFERURI	168	10.000	10.168
				01		A. Transferuri interne	168	10.000	10.168
				12		Investitii ale agentilor economici cu capital de stat	168	10.000	10.168
8106	50					Alte cheltuieli privind combustibili si energia	168	10.000	10.168
8306						AGRICULTURA, SILVICULTURA, PISCICULTURA SI VANATOARE	102.070	-1.433	100.637
			01			CHELTUIELI CURENTE	102.070	-1.433	100.637
			55			TITLUL VII ALTE TRANSFERURI	102.070	-1.433	100.637
				01		A. Transferuri interne	102.070	-1.433	100.637
				03		Programe cu finantare rambursabila	102.070	-1.433	100.637
8306	50					Alte cheltuieli in domeniul agriculturii silviculturii, pisciculturii si vinatorii	102.070	-1.433	100.637
8406						TRANSPORTURI	2.366.346	-1.246.430	1.119.916
			01			CHELTUIELI CURENTE	2.366.346	-1.246.430	1.119.916
			55			TITLUL VII ALTE TRANSFERURI	2.366.346	-1.246.430	1.119.916
				01		A. Transferuri interne	2.366.346	-1.246.430	1.119.916
				03		Programe cu finantare rambursabila	2.173.566	-1.126.369	1.047.197
				12		Investitii ale agentilor economici cu capital de stat	192.780	-120.061	72.719
8406	01					Administratie centrala	1.124.950	-384.030	740.920
	03					Transport rutier	408.215	-373.700	34.515
		01				Drumuri si poduri	408.215	-373.700	34.515
	04					Transport feroviar	754.161	-448.300	305.861
		01				Transport pe cale ferata	676.291	-338.500	337.791
		02				Transport cu metroul	77.870	-109.800	-31.930
	05					Transport pe apa	44.790	-40.400	4.390
	06					Transport aerian	34.230		34.230
		02				Aviata civila	34.230		34.230
8506						COMUNICATII	59.850	-20.000	39.850
			01			CHELTUIELI CURENTE	59.850	-20.000	39.850
			55			TITLUL VII ALTE TRANSFERURI	59.850	-20.000	39.850
				01		A. Transferuri interne	59.850	-20.000	39.850
				03		Programe cu finantare rambursabila	59.850	-20.000	39.850
8506	01					Comunicatii	59.850	-20.000	39.850
8706						ALTE ACTIUNI ECONOMICE	27.843	-8.707	19.136
			01			CHELTUIELI CURENTE	16.340	-8.000	8.340
			55			TITLUL VII ALTE TRANSFERURI	16.340	-8.000	8.340
				01		A. Transferuri interne	16.340	-8.000	8.340
				15		Fond Roman de Dezvoltare Sociala	16.340	-8.000	8.340

Capitol	Subcapitol	Paragraf	Grupa / Titlu	Articol	Alina	Denumire indicator	Program 2007	Influente	Program rectificat
A						B	1	2	3=1+2
			79			OPERATIUNI FINANCIARE	11.503	-707	10.796
			80			TITLUL XIII IMPRUMUTURI	11.503	-707	10.796
			09			Imprumuturi acordate de agentile guvernamentale si administrate prin agentii de credit	11.503	-707	10.796
8706	01					Fondul Roman de Dezvoltare Sociala	16.340	-8.000	8.340
	50					Alte actiuni economice	11.503	-707	10.796
5007						CREDITE INTERNE	17.643	-13.558	4.085
			01			CHELTUIELI CURENTE	4.682	-3.583	1.099
			20			TITLUL II BUNURI SI SERVICII	4.682	-3.583	1.099
			70			CHELTUIELI DE CAPITAL	12.961	-9.975	2.986
			71			TITLUL X ACTIVE NEFINANCIARE	12.961	-9.975	2.986
6107						ORDINE PUBLICA SI SIGURANTA NATIONALA	17.643	-13.558	4.085
			01			CHELTUIELI CURENTE	4.682	-3.583	1.099
			20			TITLUL II BUNURI SI SERVICII	4.682	-3.583	1.099
			70			CHELTUIELI DE CAPITAL	12.961	-9.975	2.986
			71			TITLUL X ACTIVE NEFINANCIARE	12.961	-9.975	2.986
6107	04					Siguranta nationala	17.643	-13.558	4.085
5008						FONDURI EXTERNE NERAMBURSABILE	7.915.412	22.020	7.937.432
			01			CHELTUIELI CURENTE	7.817.061	21.136	7.838.197
			10			TITLUL I CHELTUIELI DE PERSONAL	14.244	-2.337	11.907
			20			TITLUL II BUNURI SI SERVICII	247.179	-12.785	234.394
			51			TITLUL VI TRANSFERURI INTRE UNITATI ALE ADMINISTRATIEI PUBLICE	37.550		37.550
			01			Transferuri curente	37.550		37.550
			01			Transferuri catre institutii publice	37.550		37.550
			55			TITLUL VII ALTE TRANSFERURI	7.518.088	36.258	7.554.346
			01			A. Transferuri interne	7.518.088	36.258	7.554.346
			07			Programe comunitare	57.960	-6.300	51.660
			08			Programe PHARE si alte programe cu finantare nerambursabila	1.257.166	192.820	1.449.986
			09			Programe ISPA	1.037.296		1.037.296
			10			Programe SAPARD	1.003.222		1.003.222
			12			Investitii ale agentilor economici cu capital de stat	2.471	-139	2.332
			18			Alte transferuri curente interne	435.686	3.455	439.141
			21			Programe FEDR	356.649	93.204	449.853
			23			Programe FC	246.782	-246.782	
			24			Programe FEADR	546.711		546.711
			25			Programe FEP	52.500		52.500
			27			Programe FEAGA	2.521.645		2.521.645
			70			CHELTUIELI DE CAPITAL	98.351	884	99.235
			71			TITLUL X ACTIVE NEFINANCIARE	98.351	884	99.235
5108						AUTORITATI PUBLICE SI ACTIUNI EXTERNE	384.511	372.699	757.210
			01			CHELTUIELI CURENTE	298.398	370.729	669.127
			10			TITLUL I CHELTUIELI DE PERSONAL	5.126		5.126
			01			Cheltuieli salariale in bani	4.465		4.465

Capitol	Subcapitol	Paragraf	Grupa / Titlu	Articol	Alienat	Denumire indicator	Program 2007	Influente	Program rectificat
A						B	i	2	3=1+2
					01	Salarii de baza	270		270
					02	Salarii de merit	30		30
					03	Indemnizatie de conducere	50		50
					04	Spor de vechime	122		122
					05	Sporuri pentru conditii de munca	25		25
					06	Alte sporuri	89		89
					07	Ore suplimentare	125		125
					08	Fond de premii	75		75
					09	Prima de vacanta	25		25
					12	Indemnizatii platite unor persoane din afara unitatii	1.720		1.720
					13	Indemnizatii de delegare	731		731
					14	Indemnizatii de detasare	15		15
					15	Alocatii pentru transportul la si de la locul de munca	5		5
					16	Alocatii pentru locuinte	5		5
					30	Alte drepturi salariale in bani	1.178		1.178
				03	Contributii	661			661
					01	Contributii de asigurari sociale de stat	405		405
					02	Contributii de asigurari de somaj	55		55
					03	Contributii de asigurari sociale de sanatate	160		160
					04	Contributii de asigurari pentru accidente de munca si boli profesionale	12		12
					06	Contributii pentru concedii si indemnizatii	25		25
					07	Contributii la Fondul de garantare a creantelor salariale	4		4
			20			TITLUL II BUNURI SI SERVICII	156.426	-10.241	146.185
				01		Bunuri si servicii	105.315		105.315
					01	Furnituri de birou	110		110
					08	Posta, telecomunicatii, radio, tv, internet	15		15
					09	Materiale si prestari de servicii cu caracter functional	20.157		20.157
					30	Alte bunuri si servicii pentru intretinere si functionare	85.033		85.033
				06		Deplasari, detasari, transferari	836		836
					01	Deplasari interne, detasari, transferari	112		112
					02	Deplasari in strainatate	724		724
				30		Alte cheltuieli	50.275	-10.241	40.034
					30	Alte cheltuieli cu bunuri si servicii	50.275	-10.241	40.034
			51			TITLUL VI TRANSFERURI INTRE UNITATI ALE ADMINISTRATIEI PUBLICE	17.791		17.791
				01		Transferuri curente	17.791		17.791
				01		Transferuri catre institutii publice	17.791		17.791
			55			TITLUL VII ALTE TRANSFERURI	119.055	380.970	500.025
				01		A. Transferuri interne	119.055	380.970	500.025

Capi- tol	Sub- capi- tol	Pa- ra- graf	Gru- pa / Titlu	Ar- ti- col	Ali- ne- at	Denumire indicator	Program 2007	Influente	Program rectificat
A						B	1	2	3=1+2
					07	Programe comunitare	400		400
					08	Programe PHARE si alte programe cu finantare nerambursabila	115.654	413	116.067
					21	Programe FEDR	3.001	380.557	383.558
			70			CHELTUIELI DE CAPITAL	86.113	1.970	88.083
			71			TITLUL X ACTIVE NEFINANCIARE	86.113	1.970	88.083
				01		Active fixe	84.048	4.035	88.083
				02		Masini, echipamente si mijloace de transport	75.835	2.317	78.152
				03		Mobilier, aparatura birotica si alte active corporale	8.213	1.718	9.931
				03		Reparatii capitale aferente activelor fixe	2.065	-2.065	
5108	01					Autoritati executive si legislative	313.189	372.699	685.888
		03				Autoritati executive	292.934	372.381	665.315
		04				Alte organe ale autoritatilor publice	20.255	318	20.573
		02				Servicii publice descentralizate	71.322		71.322
5308						CERCETARE FUNDAMENTALA SI CERCETARE DEZVOLTARE	51.260		51.260
			01			CHELTUIELI CURENTE	51.260		51.260
			55			TITLUL VII ALTE TRANSFERURI	51.260		51.260
				01		A. Transferuri interne	51.260		51.260
				07		Programe comunitare	51.260		51.260
5308	02					Cercetare si dezvoltare pentru servicii publice generale	51.260		51.260
6108						ORDINE PUBLICA SI SIGURANTA NATIONALA	273.047	-18.725	254.322
			01			CHELTUIELI CURENTE	266.110	-17.637	248.473
			10			TITLUL I CHELTUIELI DE PERSONAL	7.322	-2.376	4.946
				01		Cheltuieli salariale in bani	5.743	-2.376	3.367
				13		Indemnizatii de delegare	113		113
				30		Alte drepturi salariale in bani	5.630	-2.376	3.254
				03		Contributii	1.579		1.579
				01		Contributii de asigurari sociale de stat	1.070		1.070
				02		Contributii de asigurari de somaj	112		112
				03		Contributii de asigurari sociale de sanatate	340		340
				04		Contributii de asigurari pentru accidente de munca si boli profesionale	15		15
				06		Contributii pentru concedii si indemnizatii	42		42
			20			TITLUL II BUNURI SI SERVICII	6.945	-2.937	4.008
				01		Bunuri si servicii	1.265		1.265
				01		Furnituri de birou	100		100
				02		Materiale pentru curatenie	100		100
				03		Incalzit, iluminat si forta motrica	249		249
				04		Apa, canal si salubritate	10		10
				09		Materiale si prestari de servicii cu caracter functional	766		766

Capitol	Subcapitol	Paragraf	Grupa / Titlu	Articol	Alina	Denumire indicator	Program 2007	Influente	Program rectificat
A						B	I	2	3=1+2
				30		Alte bunuri si servicii pentru intretinere si functionare	40		40
				02		Reparatii curente	5		5
				03		Hrana	150		150
				01		Hrana pentru oameni	150		150
				04		Medicamente si materiale sanitare	120		120
				01		Medicamente	60		60
				02		Materiale sanitare	60		60
				05		Bunuri de natura obiectelor de inventar	100	50	150
				30		Alte obiecte de inventar	100	50	150
				06		Deplasari, detasari, transferari	1.700		1.700
				01		Deplasari interne, detasari, transferari	1.100		1.100
				02		Deplasari in strainatate	600		600
				11		Carti, publicatii si materiale documentare	10		10
				30		Alte cheltuieli	3.595	-2.987	608
				30		Alte cheltuieli cu bunuri si servicii	3.595	-2.987	608
				55		TITLUL VII ALTE TRANSFERURI	251.843	-12.324	239.519
				01		A. Transferuri interne	251.843	-12.324	239.519
				08		Programe PHARE si alte programe cu finantare nerambursabila	251.843	-12.324	239.519
				70		CHELTUIELI DE CAPITAL	6.937	-1.088	5.849
				71		TITLUL X ACTIVE NEFINANCIARE	6.937	-1.088	5.849
				01		Active fixe	6.937	-1.088	5.849
				02		Masini, echipamente si mijloace de transport	284		284
				03		Mobilier, aparatura birotica si alte active corporale	6.653	-1.088	5.565
6108	01					Administratia centrala	91.162	-16.466	74.696
	03					Ordine publica	148.222		148.222
	02					Jandarmerie	1.278		1.278
	03					Paza si supravegherea frontierei	146.944		146.944
	06					Autoritati judecatoresti	20.681	-6.451	14.230
	07					Penitenciare	6.581	292	6.873
	50					Alte cheltuieli in domeniul ordinii publice si sigurantei nationale	6.401	3.900	10.301
6508						INVATAMANT	16.290		16.290
	01					CHELTUIELI CURENTE	16.290		16.290
	55					TITLUL VII ALTE TRANSFERURI	16.290		16.290
	01					A. Transferuri interne	16.290		16.290
	08					Programe PHARE si alte programe cu finantare nerambursabila	16.290		16.290
6508	50					Alte cheltuieli in domeniul invatamantului	16.290		16.290
6608						SANATATE	73.394	3.889	77.283
	01					CHELTUIELI CURENTE	73.389	3.887	77.276
	10					TITLUL I CHELTUIELI DE PERSONAL	1.796	39	1.835
	01					Cheltuieli salariale in bani	1.383	18	1.401
	01					Salarii de baza	1.383		1.383

Capitol	Subcapitol	Paragraf	Grupa / Titlu	Articol	Alina-	Denumire indicator	Program 2007	Influente	Program rectificat
A						B	1	2	3=1+2
				13		Indemnizatii de delegare		18	18
				03		Contributii	413	21	434
				01		Contributii de asigurari sociale de stat	276		276
				02		Contributii de asigurari de somaj	34		34
				03		Contributii de asigurari sociale de sanatate	96		96
				04		Contributii de asigurari pentru accidente de munca si boli profesionale	7	4	11
				06		Contributii pentru concedii si indemnizatii		13	13
				07		Contributii la Fondul de garantare a creantelor salariale		4	4
			20			TITLUL II BUNURI SI SERVICII	513	393	906
				01		Bunuri si servicii	375	-219	156
				01		Furnituri de birou		19	19
				02		Materiale pentru curatenie		15	15
				05		Carburanti si lubrifianti		20	20
				06		Piese de schimb		10	10
				07		Transport		20	20
				08		Posta, telecomunicatii, radio, tv, internet		70	70
				30		Alte bunuri si servicii pentru intretinere si functionare	375	-373	2
				02		Reparatii curente	1	1	2
				05		Bunuri de natura obiectelor de inventar	1	5	6
				30		Alte obiecte de inventar	1	5	6
				06		Deplasari, detasari, transferari	63	105	168
				01		Deplasari interne, detasari, transferari	58	5	63
				02		Deplasari in strainatate	5	100	105
				13		Pregatire profesionala	30		30
				24		Comisioane si alte costuri aferente imprumuturilor	13	-13	
				03		Stabilirea riscului de tara	13	-13	
				30		Alte cheltuieli	30	514	544
				02		Protocol si reprezentare		7	7
				30		Alte cheltuieli cu bunuri si servicii	30	507	537
			55			TITLUL VII ALTE TRANSFERURI	71.080	3.455	74.535
				01		A. Transferuri interne	71.080	3.455	74.535
				18		Alte transferuri curente interne	71.080	3.455	74.535
			70			CHELTUIELI DE CAPITAL	5	2	7
			71			TITLUL X ACTIVE NEFINANCIARE	5	2	7
				01		Active fixe	5	2	7
				03		Mobilier, aparatura birotica si alte active corporale	5	2	7
6608	02					Servicii publice descentralizate	73.394	3.889	77.283
6708						CULTURA, RECREERE SI RELIGIE	28.785	-4.129	24.656
			01			CHELTUIELI CURENTE	28.785	-4.129	24.656
			55			TITLUL VII ALTE TRANSFERURI	28.785	-4.129	24.656

Capitol	Subcapitol	Paragraf	Grupa / Titlu	Articol	Alina	Denumire indicator	Program 2007	Influente	Program rectificat
A						B	1	2	3=1+2
				01		A. Transferuri interne	28.785	-4.129	24.656
				07		Programe comunitare	6.300	-6.300	
				08		Programe PHARE si alte programe cu finantare nerambursabila	22.485	2.171	24.656
6708	01					Administratie centrala	22.485		22.485
	05					Servicii recreative si sportive	6.300	-6.300	
	02					Tineret	6.300	-6.300	
	50					Alte servicii in domeniile culturii, recreerii si religiei		2.171	2.171
6808						ASIGURARI SI ASISTENTA SOCIALA	453.197		453.197
			01			CHELTUIELI CURENTE	447.901		447.901
			20			TITLUL II BUNURI SI SERVICII	83.295		83.295
				01		Bunuri si servicii	83.295		83.295
				09		Materiale si prestari de servicii cu caracter functional	3.620		3.620
				30		Alte bunuri si servicii pentru intretinere si functionare	79.675		79.675
			55			TITLUL VII ALTE TRANSFERURI	364.606		364.606
				01		A. Transferuri interne	364.606		364.606
				18		Alte transferuri curente interne	364.606		364.606
			70			CHELTUIELI DE CAPITAL	5.296		5.296
			71			TITLUL X ACTIVE NEFINANCIARE	5.296		5.296
				01		Active fixe	5.296		5.296
				30		Alte active fixe	5.296		5.296
6808	01					Administratie centrala	443.919		443.919
	05					Asistenta sociala in caz de boli si invaliditati	5.658		5.658
	02					Asistenta sociala in caz de invaliditate	5.658		5.658
	06					Asistenta sociala pentru familie si copii	3.620		3.620
7408						PROTECTIA MEDIULUI	137.184		137.184
			01			CHELTUIELI CURENTE	137.184		137.184
			55			TITLUL VII ALTE TRANSFERURI	137.184		137.184
				01		A. Transferuri interne	137.184		137.184
				08		Programe PHARE si alte programe cu finantare nerambursabila	134.925		134.925
				21		Programe FEDR	2.259		2.259
7408	03					Reducerea si controlul poluarii	137.184		137.184
8008						ACTIUNI GENERALE ECONOMICE. COMERCIALE SI DE MUNCA	819.474	-30.923	788.551
			01			CHELTUIELI CURENTE	819.474	-30.923	788.551
			51			TITLUL VI TRANSFERURI INTRE UNITATI ALE ADMINISTRATIEI PUBLICE	19.759		19.759
				01		Transferuri curente	19.759		19.759
				01		Transferuri catre institutii publice	19.759		19.759
			55			TITLUL VII ALTE TRANSFERURI	799.715	-30.923	768.792
				01		A. Transferuri interne	799.715	-30.923	768.792
				08		Programe PHARE si alte programe cu finantare nerambursabila	505.018	201.503	706.521

Capi- tol	Sub- capi- tol	Pa- ra- graf	Gru- pa / Titlu	Ar- ti- col	Ali- ne- at	Denumire indicator	Program 2007	Influente	Program rectificat
A						B	1	2	3=1+2
					21	Programe FEDR	294.697	-232.426	62.271
8008	01					Actiuni generale economice si comerciale	819.474	-30.923	788.551
		01				Administratie centrala	30.923	-30.923	
		10				Programe de dezvoltare regionala si sociala	768.792		768.792
		30				Alte cheltuieli pentru actiuni generale economice si comerciale	19.759		19.759
8208						INDUSTRIA EXTRACTIVA, PRELUCRATOARE SI CONSTRUCȚII	7.092		7.092
		01				CHELTUIELI CURENTE	7.092		7.092
		55				TITLUL VII ALTE TRANSFERURI	7.092		7.092
				01		A. Transferuri interne	7.092		7.092
				08		Programe PHARE si alte programe cu finantare nerambursabila	7.092		7.092
8208	50					Alte cheltuieli in domeniul industriei	7.092		7.092
8308						AGRICULTURA, SILVICULTURA, PISCICULTURA SI VANATOARE	4.262.786		4.262.786
		01				CHELTUIELI CURENTE	4.262.786		4.262.786
		55				TITLUL VII ALTE TRANSFERURI	4.262.786		4.262.786
				01		A. Transferuri interne	4.262.786		4.262.786
				08		Programe PHARE si alte programe cu finantare nerambursabila	138.708		138.708
		10				Programe SAPARD	1.003.222		1.003.222
		24				Programe FEADR	546.711		546.711
		25				Programe FEP	52.500		52.500
		27				Programe FEAGA	2.521.645		2.521.645
8308	01					Administratie centrala	14.856		14.856
	03					Agricultura	4.247.930		4.247.930
	04					Programe pentru sprijinirea produ- catorilor agricoli	4.247.930		4.247.930
8408						TRANSPORTURI	1.408.392	-300.791	1.107.601
		01				CHELTUIELI CURENTE	1.408.392	-300.791	1.107.601
		55				TITLUL VII ALTE TRANSFERURI	1.408.392	-300.791	1.107.601
				01		A. Transferuri interne	1.408.392	-300.791	1.107.601
				08		Programe PHARE si alte programe cu finantare nerambursabila	65.151	1.057	66.208
		09				Programe ISPA	1.037.296		1.037.296
		12				Investitii ale agentilor economici cu capital de stat	2.471	-139	2.332
		21				Programe FEDR	56.692	-54.927	1.765
		23				Programe FC	246.782	-246.782	
8408	01					Administratie centrala	148.709	-26.143	122.566
	03					Transport rutier	779.299	-267.102	512.197
	01					Drumuri si poduri	779.299	-267.102	512.197
	04					Transport feroviar	480.003	-7.546	472.457
	01					Transport pe cale ferata	480.003	-7.546	472.457
	05					Transport pe apa	381		381
5010						VENITURI PROPRII - TOTAL CHELTUIELI	5.052.319	241.138	5.293.457

Capi- tol	Sub- capi- tol	Pa- ra- graf	Gru- pa / Titlu	Ar- ti- col	Ali- ne- at	Denumire indicator	Program 2007	Influente	Program rectificat
A						B	1	2	3=1+2
			01			CHELTUIELI CURENTE	3.863.588	495.686	4.359.274
			10			TITLUL I CHELTUIELI DE PERSONAL	1.176.298	30.248	1.206.546
			20			TITLUL II BUNURI SI SERVICII	1.739.009	175.822	1.914.831
			30			TITLUL III DOBANZI	6.530	1.674	8.204
			02			Dobanzi aferente datoriei publice externe	6.530	1.650	8.180
				02		Dobanzi aferente creditelor externe contractate de ordonatorii de credite	6.530	1.650	8.180
			51			TITLUL VI TRANSFERURI INTRE UNITATI ALE ADMINISTRATIEI PUBLICE	766.320	316.142	1.082.462
				01		Transferuri curente	594.000	11.435	605.435
				01		Transferuri catre institutii publice	14.000	11.435	25.435
				25		Programe pentru sanatate	147.040	-62.315	84.725
				35		Transferuri din veniturile proprii ale Ministerului Sanatatii Publice catre fondul de asigurari sociale de sanatate	432.960	62.315	495.275
				02		Transferuri de capital	172.320	304.707	477.027
				08		Aparatura medicala si echipamente de comunicatii in urgenta	114.095	313.447	427.542
				11		Transferuri pentru reparatii capitale la spitale	58.225	-8.740	49.485
			55			TITLUL VII ALTE TRANSFERURI	162.331	-28.550	133.781
				01		A. Transferuri interne	159.731	-28.650	131.081
				02		Srijin financiar pentru activitatea Comitetului Olimpic Roman	11.300		11.300
				12		Investitii ale agentilor economici cu capital de stat	120.931	-28.650	92.281
				18		Alte transferuri curente interne	27.500		27.500
				02		B. Transferuri curente in strainatate (catre organizatii internationale)		100	100
				01		Contributii si cotizatii la organisme internationale		100	100
			57			TITLUL VIII ASISTENTA SOCIALA	2.924		2.924
				01		Asigurari sociale	50		50
				02		Ajutoare sociale	624		624
				01		Ajutoare sociale in numerar	424		424
				02		Ajutoare sociale in natura	200		200
			59			TITLUL IX ALTE CHELTUIELI	10.176	350	10.526
				20		Sume destinate finantarii programelor sportive realizate de structurile sportive de drept privat	6.395		6.395
				22		Actiuni cu caracter stiintific si social cultural		350	350
			70			CHELTUIELI DE CAPITAL	1.158.731	-254.548	904.183
			71			TITLUL X ACTIVE NEFINANCIARE	1.158.731	-254.548	904.183
			79			OPERATIUNI FINANCIARE	30.000		30.000
			81			TITLUL XIV RAMBURSARI DE CREDITE	30.000		30.000
5110						AUTORITATI PUBLICE SI ACTIUNI EXTERNE	29.831	-8.713	21.118

Capi- tol	Sub- capi- tol	Pa- ra- graf	Gru- pa / Titlu	Ar- ti- col	Ali- ne- at	Denumire indicator	Program 2007	Influente	Program rectificat
A						B	1	2	3=1+2
			01			CHELTUIELI CURENTE	25.273	-4.863	20.410
			10			TITLUL I CHELTUIELI DE PERSONAL	13.927	-1.884	12.043
				01		Cheltuieli salariale in bani	12.376	-1.419	10.957
				01		Salarii de baza	2.159	-842	1.317
				02		Salarii de merit	64	-33	31
				03		Indemnizatie de conducere	88	-27	61
				04		Spor de vechime	488	-166	322
				06		Alte sporuri	376	-3	373
				07		Ore suplimentare	401	-185	216
				08		Fond de premii	317	-69	248
				09		Prima de vacanta		110	110
				11		Fond aferent platii cu ora	2.200		2.200
				12		Indemnizatii platite unor persoane din afara unitatii	3.732	-10	3.722
				13		Indemnizatii de delegare	383		383
				30		Alte drepturi salariale in bani	2.168	-194	1.974
			03			Contributii	1.551	-465	1.086
				01		Contributii de asigurari sociale de stat	910	-300	610
				02		Contributii de asigurari de somaj	108	-38	70
				03		Contributii de asigurari sociale de sanatate	467	-107	360
				04		Contributii de asigurari pentru accidente de munca si boli profesionale	22	-8	14
				06		Contributii pentru concedii si indemnizatii	36	-12	24
				07		Contributii la Fondul de garantare a creantelor salariale	8		8
			20			TITLUL II BUNURI SI SERVICII	11.346	-2.979	8.367
				01		Bunuri si servicii	7.626	-1.393	6.233
				01		Furnituri de birou	635	-59	576
				02		Materiale pentru curatenie	160	-60	100
				03		Incalzit, iluminat si forta motrica	1.494	-280	1.214
				04		Apa, canal si salubritate	118	-58	60
				05		Carburanti si lubrifianti	370	-300	70
				06		Piese de schimb	25		25
				07		Transport	50		50
				08		Posta, telecomunicatii, radio, tv, internet	407	-195	212
				09		Materiale si prestari de servicii cu caracter functional	3.628	-291	3.337
				30		Alte bunuri si servicii pentru intretinere si functionare	739	-150	589
				02		Reparatii curente	120		120
			05			Bunuri de natura obiectelor de inventar	798	-350	448
				01		Uniforme si echipament	50		50
				30		Alte obiecte de inventar	748	-350	398
			06			Deplasari, detasari, transferari	706	-250	456
				01		Deplasari interne, detasari, transferari	463	-100	363

Capi- tol	Sub- capi- tol	Pa- ra- graf	Gru- pa / Titlu	Ar- ti- col	Ali- ne- at	Denumire indicator	Program 2007	Influenta	Program rectificat
A						B	1	2	3=1+2
				02		Deplasari in strainatate	243	-150	93
				11		Carti, publicatii si materiale documentare	63	-50	13
				13		Pregatire profesionala	80	-60	20
				14		Protectia muncii	32	-10	22
				30		Alte cheltuieli	1.921	-866	1.055
				01		Reclama si publicitate	13		13
				02		Protocol si reprezentare	288		288
				30		Alte cheltuieli cu bunuri si servicii	1.620	-866	754
			70			CHELTUIELI DE CAPITAL	4.558	-3.850	708
			71			TITLUL X ACTIVE NEFINANCIARE	4.558	-3.850	708
			01			Active fixe	4.558	-3.850	708
				01		Constructii	3.500	-3.500	
				02		Masini, echipamente si mijloace de transport	549	-100	449
				03		Mobilier, aparatura birotica si alte active corporale	390	-200	190
				30		Alte active fixe	119	-50	69
5110	01					Autoritati executive si legislative	29.831	-8.713	21.118
				02		Autoritati legislative	17.093	-8.913	8.180
				03		Autoritati executive	12.738	200	12.938
5310						CERCETARE FUNDAMENTALA SI CERCETARE DEZVOLTARE	82.653	205.745	288.398
			01			CHELTUIELI CURENTE	76.353	191.295	267.648
			10			TITLUL I CHELTUIELI DE PERSONAL	11.256	25.423	36.679
				01		Cheltuieli salariale in bani	6.320	18.520	24.840
				01		Salarii de baza	2.990		2.990
				02		Salarii de merit	15		15
				03		Indemnizatie de conducere	20		20
				04		Spor de vechime	80		80
				05		Sporuri pentru conditii de munca	11		11
				06		Alte sporuri	2		2
				07		Ore suplimentare	710	300	1.010
				08		Fond de premii	105	400	505
				11		Fond aferent platii cu ora	60		60
				12		Indemnizatii platite unor persoane din afara unitatii	27		27
				13		Indemnizatii de delegare	450	700	1.150
				30		Alte drepturi salariale in bani	60	3.000	3.060
			02			Cheltuieli salariale in natura	3.080	541	3.621
				01		Tichete de masa	3.080	541	3.621
			03			Contributii	1.856	6.362	8.218
				01		Contributii de asigurari sociale de stat	1.169	4.401	5.570
				02		Contributii de asigurari de somaj	155	496	651
				03		Contributii de asigurari sociale de sanatate	371	1.222	1.593
				04		Contributii de asigurari pentru accidente de munca si boli profesionale	152	204	356

Capi- tol	Sub- capi- tol	Pa- ra- graf	Gru- pa / Ti-tlu	Ar- ti- col	Ali- ne- at	Denumire indicator	Program 2007	Influenta	Program rectificat
A						B	1	2	3=1+2
				06		Contributii pentru concedii si indemnizatii	9	14	23
				07		Contributii la Fondul de garantare a creantelor salariale		25	25
		20				TITLUL II BUNURI SI SERVICII	65.097	165.748	230.845
			01			Bunuri si servicii	7.459	174.346	181.805
				01		Furnituri de birou	650	1.749	2.399
				02		Materiale pentru curatenie	90	125	215
				03		Incalzit, iluminat si forta motrica	600	1.675	2.275
				04		Apa, canal si salubritate	90	360	450
				05		Carburanti si lubrifianti	230	290	520
				06		Piese de schimb		1.580	1.580
				07		Transport		150	150
				08		Posta, telecomunicatii, radio, tv, internet	1.776	-380	1.396
				09		Materiale si prestari de servicii cu caracter functional	2.305	14.810	17.115
				30		Alte bunuri si servicii pentru intretinere si functionare	1.718	153.987	155.705
				02		Reparatii curente	505	716	1.221
				03		Hrana	3	50	53
				02		Hrana pentru animale	3	50	53
				04		Medicamente si materiale sanitare		400	400
				02		Materiale sanitare		400	400
				05		Bunuri de natura obiectelor de inventar	989	1.449	2.438
				01		Uniforme si echipament		20	20
				03		Lenjerie si accesorii de pat		389	389
				30		Alte obiecte de inventar	989	1.040	2.029
				06		Deplasari, detasari, transferari	1.878	1.432	3.310
				01		Deplasari interne, detasari, transferari	900	512	1.412
				02		Deplasari in strainatate	978	920	1.898
				09		Materiale de laborator	3.500	40	3.540
				11		Carti, publicatii si materiale documentare	703	344	1.047
				12		Consultanta si expertiza		305	305
				13		Pregatire profesionala	24	100	124
				14		Protectia muncii	50	50	100
				30		Alte cheltuieli	49.986	-13.484	36.502
				02		Protocol si reprezentare		174	174
				04		Chirii		366	366
				30		Alte cheltuieli cu bunuri si servicii	49.986	-14.024	35.962
			30			TITLUL III DOBANZI		24	24
				01		Dobanzi aferente datoriei publice interne		24	24
				02		Dobanzi aferente creditelor interne garantate		24	24
			55			TITLUL VII ALTE TRANSFERURI		100	100
				02		B. Transferuri curente in strainatate (catre organizatii internationale)		100	100
				01		Contributii si cotizatii la organisme			

Capi- tol	Sub- capi- tol	Pa- ra- graf	Gru- pa / Titlu	Ar- ti- col	Ali- ne- at	Denumire indicator	Program 2007	Influente	Program rectificat
A						B	i	2	3=1+2
						internationale		100	100
			70			CHELTUIELI DE CAPITAL	6.300	14.450	20.750
			71			TITLUL X ACTIVE NEFINANCIARE	6.300	14.450	20.750
				01		Active fixe	6.250	14.450	20.700
				02		Masini, echipamente si mijloace de transport	5.000	6.000	11.000
				03		Mobilier, aparatura birotica si alte active corporale		2.000	2.000
				30		Alte active fixe	1.250	6.450	7.700
			03			Reparatii capitale aferente activelor fixe	50		50
5310	01					Cercetare fundamentala (de baza)	23.715	36.250	59.965
	02					Cercetare si dezvoltare pentru servicii publice generale	58.938	169.495	228.433
6010						APARARE	229.492	-5.000	224.492
			01			CHELTUIELI CURENTE	89.435	-5.651	83.784
			10			TITLUL I CHELTUIELI DE PERSONAL	13.534	-823	12.711
				01		Cheltuieli salariale in bani	10.687	-847	9.840
				01		Salarii de baza	6.708	-865	5.843
				02		Salarii de merit	26	1	27
				03		Indemnizatie de conducere	32	3	35
				04		Spor de vechime	576		576
				05		Sporuri pentru conditii de munca	162		162
				06		Alte sporuri	27	7	34
				07		Ore suplimentare	6		6
				08		Fond de premii	248		248
				09		Prima de vacanta	355		355
				11		Fond aferent platii cu ora	75		75
				12		Indemnizatii platite unor persoane din afara unitatii	19		19
				13		Indemnizatii de delegare	589	7	596
				14		Indemnizatii de detasare	5		5
				30		Alte drepturi salariale in bani	1.859		1.859
			02			Cheltuieli salariale in natura	476	8	484
				02		Norme de hrana	357	8	365
				03		Uniforme si echipament obligatoriu	86		86
				30		Alte drepturi salariale in natura	33		33
			03			Contributii	2.371	16	2.387
				01		Contributii de asigurari sociale de stat	1.604		1.604
				02		Contributii de asigurari de somaj	164		164
				03		Contributii de asigurari sociale de sanatate	511		511
				06		Contributii pentru concedii si indemnizatii	74	16	90
				07		Contributii la Fondul de garantare a creantelor salariale	18		18
			20			TITLUL II BUNURI SI SERVICII	75.851	-4.828	71.023
				01		Bunuri si servicii	49.282	178	49.460

Capi- tol	Sub- capi- tol	Pa- ra- graf	Gru- pa / Titlu	Ar- ti- col	Ali- ne- at	Denumire indicator	Program 2007	Influente	Program rectificat
A						B	1	2	3=1+2
					01	Furnituri de birou	235	-4	231
					02	Materiale pentru curatenie	103	-11	92
					03	Incalzit, iluminat si forta motrica	5.159	-120	5.039
					04	Apa, canal si salubritate	271	-85	186
					05	Carburanti si lubrifianti	5.538	-222	5.316
					06	Piese de schimb	2.013	825	2.838
					07	Transport	8	-4	4
					08	Posta, telecomunicatii, radio, tv, internet	355	-43	312
					09	Materiale si prestari de servicii cu caracter functional	34.938	-150	34.788
					30	Alte bunuri si servicii pentru intretinere si functionare	662	-8	654
				02	Reparatii curente	4.566	-60	4.506	
				03	Hrana	34		34	
				01	Hrana pentru oameni	34		34	
				04	Medicamente si materiale sanitare	115	-4	111	
				01	Medicamente	57	-1	56	
				02	Materiale sanitare	53	-1	52	
				04	Dezinfectanti	5	-2	3	
				05	Bunuri de natura obiectelor de inventar	4.355	-7	4.348	
				01	Uniforme si echipament	3.134	-4	3.130	
				03	Lenjerie si accesorii de pat	144	-3	141	
				30	Alte obiecte de inventar	1.077		1.077	
				06	Deplasari, detasari, transferari	362	-94	268	
				01	Deplasari interne, detasari, transferari	336	-94	242	
				02	Deplasari in strainatate	26		26	
				10	Cercetare-dezvoltare	15.349	-5.023	10.326	
				11	Carti, publicatii si materiale documentare	199	-7	192	
				13	Pregatire profesionala	70	-4	66	
				14	Protectia muncii	134		134	
				16	Studii si cercetari	10		10	
				30	Alte cheltuieli	1.375	193	1.568	
				01	Reclama si publicitate	79	-8	71	
				02	Protocol si reprezentare	37		37	
				03	Prime de asigurare non-viata	245	-60	185	
				04	Chirii	477	261	738	
				30	Alte cheltuieli cu bunuri si servicii	537		537	
				57	TITLUL VIII ASISTENTA SOCIALA	50		50	
				01	Asigurari sociale	50		50	
				70	CHELTUIELI DE CAPITAL	140.057	651	140.708	
				71	TITLUL X ACTIVE NEFINANCIARE	140.057	651	140.708	
				01	Active fixe	140.057	651	140.708	
				01	Constructii	427		427	
				02	Masini, echipamente si mijloace de transport	29.729		29.729	
				03	Mobilier, aparatura birotica si alte active corporale	10.074	1.814	11.888	

Capi- tol	Sub- capi- tol	Pa- ra- graf	Gru- pa / Titlu	Ar- ti- col	Ali- ne- at	Denumire indicator	Program 2007	Influente	Program rectificat
A						B	1	2	3=1+2
					30	Alte active fixe	99.827	-1.163	98.664
6010	02					Aparare nationala	209.053		209.053
	25					Cercetare si dezvoltare pentru aparare	20.439	-5.000	15.439
6110						ORDINE PUBLICA SI SIGURANTA NATIONALA	192.445	22.769	215.214
		01				CHELTUIELI CURENTE	113.756	13.227	126.983
		10				TITLUL I CHELTUIELI DE PERSONAL	58.435	5.865	64.300
			01			Cheltuieli salariale in bani	42.245	3.957	46.202
			01			Salarii de baza	26.596		26.596
			02			Salarii de merit	682	47	729
			03			Indemnizatie de conducere	354	36	390
			04			Spor de vechime	122	1	123
			05			Sporuri pentru conditii de munca	5.154	2.599	7.753
			06			Alte sporuri	2.549	688	3.237
			07			Ore suplimentare	19	3	22
			08			Fond de premii	1.776	185	1.961
			09			Prima de vacanta	100		100
			11			Fond aferent platii cu ora	327		327
			13			Indemnizatii de delegare	122	23	145
			14			Indemnizatii de detasare	2		2
			16			Alocatii pentru locuinte	250		250
			30			Alte drepturi salariale in bani	4.192	375	4.567
			02			Cheltuieli salariale in natura	13.286	1.671	14.957
			02			Norme de hrana	9.449	1.282	10.731
			03			Uniforme si echipament obligatoriu	3.501	306	3.807
			05			Transportul la si de la locul de munca	29	4	33
			30			Alte drepturi salariale in natura	307	79	386
			03			Contributii	2.904	237	3.141
			01			Contributii de asigurari sociale de stat	611	4	615
			02			Contributii de asigurari de somaj	66	1	67
			03			Contributii de asigurari sociale de sanatate	2.202	230	2.432
			06			Contributii pentru concedii si indemnizatii	19	2	21
			07			Contributii la Fondul de garantare a creantelor salariale	6		6
			20			TITLUL II BUNURI SI SERVICII	48.485	5.712	54.197
			01			Bunuri si servicii	9.123	4.163	13.286
			01			Furnituri de birou	233	15	248
			02			Materiale pentru curatenie	165	12	177
			03			Incalzit, iluminat si forta motrica	2.282	297	2.579
			04			Apa, canal si salubritate	1.302	48	1.350
			05			Carburanti si lubrifianti	464	7	471
			06			Piese de schimb	385	1.439	1.824
			07			Transport	1		1
			08			Posta, telecomunicatii, radio, tv, internet	1.414	249	1.663
			09			Materiale si prestari de servicii cu caracter functional	2.387	2.071	4.458

Capitol	Subcapitol	Paragraf	Grupa / Titlu	Articol	Alienat	Denumire indicator	Program 2007	Influente	Program rectificat
A						B	I	2	3=1+2
				30		Alte bunuri si servicii pentru intretinere si functionare	490	25	515
				02		Reparatii curente	1.085	276	1.361
				03		Hrana	8.043	598	8.641
				01		Hrana pentru oameni	8.026	2	8.028
				02		Hrana pentru animale	17	596	613
				04		Medicamente si materiale sanitare	90	12	102
				01		Medicamente	87	12	99
				02		Materiale sanitare	3		3
				05		Bunuri de natura obiectelor de inventar	2.128	352	2.480
				01		Uniforme si echipament	36	10	46
				03		Lenjerie si accesorii de pat	495		495
				30		Alte obiecte de inventar	1.597	342	1.939
				06		Deplasari, detasari, transferari	277	37	314
				01		Deplasari interne, detasari, transferari	252	37	289
				02		Deplasari in strainatate	25		25
				11		Carti, publicatii si materiale documentare	26	14	40
				12		Consultanta si expertiza	1	12	13
				13		Pregatire profesionala	5	10	15
				14		Protectia muncii	119	13	132
				24		Comisioane si alte costuri aferente imprumuturilor	24	31	55
				01		Comisioane si alte costuri aferente imprumuturilor externe	24	31	55
				25		Cheltuieli judiciare si extrajudiciare derivate din actiuni in reprezentarea intereselor statului, potrivit dispozitiilor legale	2		2
				30		Alte cheltuieli	27.562	194	27.756
				01		Reclama si publicitate	5	2	7
				02		Protocol si reprezentare	142	6	148
				03		Prime de asigurare nou-viata	8	7	15
				04		Chirii	176	5	181
				30		Alte cheltuieli cu bunuri si servicii	27.231	174	27.405
				30		TITLUL III DOBANZI	6.530	1.650	8.180
				02		Dobanzi aferente datoriei publice externe	6.530	1.650	8.180
				02		Dobanzi aferente creditelor externe contractate de ordonatorii de credite	6.530	1.650	8.180
				57		TITLUL VIII ASISTENTA SOCIALA	306		306
				02		Ajutoare sociale	306		306
				01		Ajutoare sociale in numerar	306		306
				70		CHELTUIELI DE CAPITAL	52.087	9.542	61.629
				71		TITLUL X ACTIVE NEFINANCIARE	52.087	9.542	61.629
				01		Active fixe	36.886	23.970	60.856
				01		Constructii	31.938	20.970	52.908
				02		Masini, echipamente si mijloace de transport	4.549	2.650	7.199

Capitol	Subcapitol	Paragraf	Grupa / Titlu	Articol	Alina-	Denumire indicator	Program 2007	Influente	Program rectificat
A						B	1	2	3=1+2
				03		Mobilier, aparatura birotica si alte active corporale	399		399
				30		Alte active fixe		350	350
			03			Reparatii capitale aferente activelor fixe	15.201	-14.428	773
			79			OPERATIUNI FINANCIARE	26.602		26.602
			81			TITLUL XIV RAMBURSARI DE CREDITE	26.602		26.602
				01		Rambursari de credite externe	26.602		26.602
				01		Rambursari de credite externe contractate de ordonatorii de credite	26.602		26.602
6110	03					Ordine publica	36.108	7.934	44.042
		02				Jandarmerie	36.058	7.934	43.992
			03			Paza si supravegherea frontierei	50		50
			04			Siguranta nationala	400		400
			06			Autoritati judecatoresti	725		725
			09			Sistemul national unic pentru apeluri de urgenta	61.545	9.553	71.098
			50			Alte cheltuieli in domeniul ordinii publice si sigurantei nationale	93.667	5.282	98.949
6510						INVATAMANT	2.656.909	-634	2.656.275
			01			CHELTUIELI CURENTE	2.406.089	-630	2.405.459
			10			TITLUL I CHELTUIELI DE PERSONAL	1.072.344		1.072.344
				01		Cheltuieli salariale in bani	4.455		4.455
				01		Salarii de baza	726		726
				02		Salarii de merit	23		23
				03		Indemnizatie de conducere	13		13
				04		Spor de vechime	189		189
				05		Sporuri pentru conditii de munca	74		74
				06		Alte sporuri	182		182
				08		Fond de premii	137		137
				10		Fond pentru posturi ocupate prin cumt	30		30
				11		Fond aferent platii cu ora	1.209		1.209
				12		Indemnizatii platite unor persoane din afara unitatii	200		200
				13		Indemnizatii de delegare	132		132
				30		Alte drepturi salariale in bani	1.540		1.540
			02			Cheltuieli salariale in natura	234		234
				02		Norme de hrana	212		212
				30		Alte drepturi salariale in natura	22		22
			03			Contributii	823		823
				01		Contributii de asigurari sociale de stat	475		475
				02		Contributii de asigurari de somaj	46		46
				03		Contributii de asigurari sociale de sanatate	270		270
				06		Contributii pentru concedii si indemnizatii	18		18
				07		Contributii la Fondul de garantare a creantelor salariale	14		14

Capitol	Subcapitol	Paragraf	Grupa / Titlu	Articol	Alina	Denumire indicator	Program 2007	Influente	Program rectificat
A						B	1	2	3=1+2
	20					TITLUL II BUNURI SI SERVICII	1.324.906	-630	1.324.276
		01				Bunuri si servicii	1.759	-141	1.618
			01			Furnituri de birou	385	-100	285
			02			Materiale pentru curatenie	37		37
			03			Incalzit, iluminat si forta motrica	242	20	262
			04			Apa, canal si salubritate	228		228
			05			Carburanti si lubrifianti	8		8
			06			Piese de schimb	160	-11	149
			07			Transport	23		23
			08			Posta, telecomunicatii, radio, tv, internet	50		50
			09			Materiale si prestari de servicii cu caracter functional	321	-30	291
			30			Alte bunuri si servicii pentru intretinere si functionare	305	-20	285
		02				Reparatii curente	919	50	969
		03				Hrana	254	-254	
			01			Hrana pentru oameni	254	-254	
		05				Bunuri de natura obiectelor de inventar	1.169	-80	1.089
			01			Uniforme si echipament	20		20
			03			Lenjerie si accesorii de pat	5		5
			30			Alte obiecte de inventar	1.144	-80	1.064
		06				Deplasari, detasari, transferari	337	-130	207
			01			Deplasari interne, detasari, transferari	177	-50	127
			02			Deplasari in strainatate	160	-80	80
		09				Materiale de laborator	20		20
		10				Cercetare-dezvoltare	20		20
		11				Carti, publicatii si materiale documentare	238		238
		13				Pregatire profesionala	8		8
		14				Protectia muncii	2		2
		16				Studii si cercetari	80		80
		30				Alte cheltuieli	511	-75	436
			01			Reclama si publicitate	16		16
			02			Protocol si reprezentare	91	-25	66
			30			Alte cheltuieli cu bunuri si servicii	404	-50	354
	55					TITLUL VII ALTE TRANSFERURI	2.600		2.600
	57					TITLUL VIII ASISTENTA SOCIALA	2.458		2.458
		02				Ajutoare sociale	208		208
			01			Ajutoare sociale in numerar	8		8
			02			Ajutoare sociale in natura	200		200
	59					TITLUL IX ALTE CHELTUIELI	3.781		3.781
	70					CHELTUIELI DE CAPITAL	247.422	-4	247.418
	71					TITLUL X ACTIVE NEFINANCIARE	247.422	-4	247.418
		01				Active fixe	2.461	-134	2.327
			01			Constructii	422	-35	387
			02			Masini, echipamente si mijloace de transport	500	-50	450
			03			Mobilier, aparatura birouca si alte			

Capitol	Subcapitol	Paragraf	Grupa / Titlu	Articol	Alina	Denumire indicator	Program 2007	Influente	Program rectificat
A						B	1	2	3=1+2
						active corporale	1.049	-44	1.005
				30		Alte active fixe	490	-5	485
				03		Reparatii capitale aferente activelor fixe	400	130	530
			79			OPERATIUNI FINANCIARE	3.398		3.398
			81			TITLUL XIV RAMBURSARI DE CREDITE	3.398		3.398
				02		Rambursari de credite interne	3.398		3.398
				01		Rambursari de credite interne garantate	3.398		3.398
6510	04					Invatamant secundar	120		120
		02				Invatamant secundar superior	120		120
		05				Invatamant postliceal	2.270		2.270
		06				Invatamant superior	2.576.459	-634	2.575.825
			01			Invatamant universitar	2.228.604	-634	2.227.970
			02			Invatamant postuniversitar	347.855		347.855
		25				Cercetare si dezvoltare pentru invatamant	2.594		2.594
		50				Alte cheltuieli in domeniul invatamantului	75.466		75.466
6610						SANATATE	1.510.427	8.286	1.518.713
		01				CHELTUIELI CURENTE	872.747	312.993	1.185.740
		10				TITLUL I CHELTUIELI DE PERSONAL		1.660	1.660
			01			Cheltuieli salariale in bani		1.280	1.280
				01		Salarii de baza		638	638
				02		Salarii de merit		13	13
				03		Indemnizatie de conducere		6	6
				04		Spor de vechime		138	138
				05		Sporuri pentru conditii de munca		70	70
				06		Alte sporuri		34	34
				08		Fond de premii		70	70
				13		Indemnizatii de delegare		20	20
				30		Alte drepturi salariale in bani		291	291
			03			Contributii		380	380
				01		Contributii de asigurari sociale de stat		235	235
				02		Contributii de asigurari de somaj		28	28
				03		Contributii de asigurari sociale de sanatate		88	88
				04		Contributii de asigurari pentru accidente de munca si boli profesionale		8	8
				06		Contributii pentru concedii si indemnizatii		17	17
				07		Contributii la Fondul de garantare a creantelor salariale		4	4
		20				TITLUL II BUNURI SI SERVICII	120.427	6.626	127.053
			01			Bunuri si servicii	10.919	1.816	12.735
				01		Furnituri de birou	1.181	150	1.331
				02		Materiale pentru curatenie	731	100	831
				03		Incalzit, iluminat si forta motrica	872		872
				04		Apa, canal si salubritate	750		750

Capitol	Subcapitol	Paragraf	Grupa / Titlu	Articol	Alina	Denumire indicator	Program 2007	Influente	Program rectificat
A						B	1	2	3=1+2
				05		Carburanti si lubrifianti	1.077	260	1.337
				06		Piese de schimb	421	176	597
				08		Posta, telecomunicatii, radio, tv, internet	511	265	776
				09		Materiale si prestari de servicii cu caracter functional	1.248	800	2.048
				30		Alte bunuri si servicii pentru intretinere si functionare	4.128	65	4.193
			02			Reparatii curente	1.895	332	2.227
			03			Hrana	135		135
			01			Hrana pentru oameni	135		135
			04			Medicamente si materiale sanitare	94.918	3.550	98.468
			01			Medicamente	85.027	2.200	87.227
			02			Materiale sanitare	5.711	500	6.211
			03			Reactivi	3.085	800	3.885
			04			Dezinfectanti	1.095	50	1.145
			05			Bunuri de natura obiectelor de inventar	8.698	72	8.770
			01			Uniforme si echipament	851		851
			03			Lenjerie si accesorii de pat	1.506	10	1.516
			30			Alte obiecte de inventar	6.341	62	6.403
			06			Deplasari, detasari, transferuri	173	40	213
			01			Deplasari interne, detasari, transferari	173	40	213
			09			Materiale de laborator	1.545		1.545
			10			Cercetare-dezvoltare	394	671	1.065
			11			Carti, publicatii si materiale documentare	72	20	92
			12			Consultanta si expertiza	1		1
			13			Pregatire profesionala	509	5	514
			14			Protectia muncii	55	30	85
			30			Alte cheltuieli	1.113	90	1.203
			03			Prime de asigurare non-viata		30	30
			04			Chirii	42		42
			30			Alte cheltuieli cu bunuri si servicii	1.071	60	1.131
			51			TITLUL VI TRANSFERURI INTRE UNITATI ALE ADMINISTRATIEI PUBLICE	752.320	304.707	1.057.027
			01			Transferuri curente	580.000		580.000
			25			Programe pentru sanatate	147.040	-62.315	84.725
			35			Transferuri din veniturile proprii ale Ministerului Sanatatii Publice catre fondul de asigurari sociale de sanatate	432.960	62.315	495.275
			02			Transferuri de capital	172.320	304.707	477.027
			08			Aparatura medicala si echipamente de comunicatii in urgenta	114.095	313.447	427.542
			11			Transferuri pentru reparatii capitale la spitale	58.225	-8.740	49.485
			70			CHELTUIELI DE CAPITAL	637.680	-304.707	332.973
			71			TITLUL X ACTIVE NEFINANCIARE	637.680	-304.707	332.973
			01			Active fixe	628.946	-304.707	324.239

Capitol	Subcapitol	Paragraf	Grupa / Titlu	Articol	Alina	Denumire indicator	Program 2007	Influente	Program rectificat
A						B	1	2	3=1+2
				01		Constructii	30.265	8.740	39.005
				02		Masini, echipamente si mijloace de transport	506.765	-367.447	139.318
				03		Mobilier, aparatura birotica si alte active corporale	52.355	18.400	70.755
				30		Alte active fixe	39.561	35.600	75.161
			03			Reparatii capitale aferente activelor fixe	8.734		8.734
6610	02					Servicii publice descentralizate	39.275		39.275
	06					Servicii medicale in unitati sanitare cu paturi	1.000		1.000
		01				Spitale generale	1.000		1.000
		09				Hematologie si securitate transfuzionala	2.025		2.025
		10				Cercetare aplicativa si dezvoltare experimentală in sanatate	400	671	1.071
		50				Alte cheltuieli in domeniul sanatatii	1.467.727	7.615	1.475.342
		50				Alte institutii si actiuni sanitare	1.467.727	7.615	1.475.342
6710						CULTURA, RECREERE SI RELIGIE	57.021	18.685	75.706
			01			CHELTUIELI CURENTE	54.986	17.965	72.951
			10			TITLUL I CHELTUIELI DE PERSONAL	571	7	578
				01		Cheltuieli salariale in bani	398	7	405
				01		Salarii de baza	50		50
				02		Salarii de merit	4		4
				03		Indemnizatie de conducere	1		1
				04		Spor de vechime	15		15
				05		Sporuri pentru conditii de munca	11		11
				06		Alte sporuri	11		11
				07		Ore suplimentare	10		10
				08		Fond de premii	13		13
				11		Fond aferent platii cu ora	159		159
				12		Indemnizatii platite unor persoane din afara unitatii	36		36
				13		Indemnizatii de delegare	6	4	10
				30		Alte drepturi salariale in bani	82	3	85
			02			Cheltuieli salariale in natura	105		105
				01		Tichete de masa	60		60
				02		Norme de hrana	45		45
			03			Contributii	68		68
				01		Contributii de asigurari sociale de stat	37		37
				02		Contributii de asigurari de somaj	5		5
				03		Contributii de asigurari sociale de sanatate	20		20
				06		Contributii pentru concedii si indemnizatii	4		4
				07		Contributii la Fondul de garantare a creantelor salariale	2		2
			20			TITLUL II BUNURI SI SERVICII	22.720	6.173	28.893
				01		Bunuri si servicii	16.156	1.942	18.098

Capitol	Subcapitol	Paragraf	Grupa / Titlu	Articol	Alina	Denumire indicator	Program 2007	Influente	Program rectificat
A						B	1	2	3=1+2
				01		Furnituri de birou	78	26	104
				02		Materiale pentru curatenie	91	16	107
				03		Incalzit, iluminat si forta motrica	666	1	667
				04		Apa, canal si salubritate	270	-20	290
				05		Carburanti si lubrifianti	35	75	110
				06		Piese de schimb	55	20	75
				07		Transport	10	30	40
				08		Posta, telecomunicatii, radio, tv, internet	197	75	272
				09		Materiale si prestari de servicii cu caracter functional	14.174	1.047	15.221
				30		Alte bunuri si servicii pentru intretinere si functionare	580	632	1.212
			02			Reparatii curente	805	193	998
			05			Bunuri de natura obiectelor de inventar	858	400	1.258
				01		Uniforme si echipament	16		16
				03		Lenjerie si accesorii de pat	9		9
				30		Alte obiecte de inventar	833	400	1.233
			06			Deplasari, detasari, transferari	223	321	544
				01		Deplasari interne, detasari, transferari	193	261	454
				02		Deplasari in strainatate	30	60	90
			11			Carti, publicatii si materiale documentare	2.016	1.616	3.632
				12		Consultanta si expertiza	16	44	60
				13		Pregatire profesionala	244	236	480
				14		Protectia muncii	1		1
				16		Studii si cercetari	100		100
				17		Actiuni cu caracter stiintific si social-cultural	300	-100	200
				30		Alte cheltuieli	2.001	1.521	3.522
				01		Reclama si publicitate	50	-30	20
				04		Chirii	149	51	200
				30		Alte cheltuieli cu bunuri si servicii	1.802	1.500	3.302
			51			TITLUL VI TRANSFERURI INTRE UNITATI ALE ADMINISTRATIEI PUBLICE	14.000	11.435	25.435
				01		Transferuri curente	14.000	11.435	25.435
				01		Transferuri catre institutii publice	14.000	11.435	25.435
			55			TITLUL VII ALTE TRANSFERURI	11.300		11.300
				01		A. Transferuri interne	11.300		11.300
				02		Srijin financiar pentru activitatea Comitetului Olimpic Roman	11.300		11.300
			59			TITLUL IX ALTE CHELTUIELI	6.395	350	6.745
				20		Sume destinate finantarii programelor sportive realizate de structurile sportive de drept privat	6.395		6.395
				22		Actiuni cu caracter stiintific si social cultural		350	350
			70			CHELTUIELI DE CAPITAL	2.035	720	2.755
			71			TITLUL X ACTIVE NEFINANCIARE	2.035	720	2.755

Capitol	Subcapitol	Paragraf	Grupa / Titlu	Articol	Alina	Denumire indicator	Program 2007	Influente	Program rectificat
A						B	1	2	3=1+2
			01			Active fixe	1.735	720	2.455
			02			Masini, echipamente si mijloace de transport	351	400	751
			03			Mobilier, aparatura birotica si alte active corporale	1.262	-80	1.182
			30			Alte active fixe	122	400	522
			03			Reparatii capitale aferente activelor fixe	300		300
6710	01					Administratie centrala	3.000		3.000
	02					Servicii publice descentralizate	1.582	5.000	6.582
	03					Servicii culturale	5.294	700	5.994
	06					Case de cultura	4.589		4.589
	11					Edituri	705	700	1.405
	05					Servicii recreative si sportive	45.745	11.485	57.230
	01					Sport	45.745	11.485	57.230
	50					Alte servicii in domeniile culturii, recreerii si religiei	1.400	1.500	2.900
6810						ASIGURARI SI ASISTENTA SOCIALA	46.604		46.604
			01			CHELTUIELI CURENTE	24.984		24.984
			10			TITLUL I CHELTUIELI DE PERSONAL	250		250
			01			Cheltuieli salariale in bani	250		250
			13			Indemnizatii de delegare	250		250
			20			TITLUL II BUNURI SI SERVICII	24.624		24.624
			01			Bunuri si servicii	22.100		22.100
			09			Materiale si prestari de servicii cu caracter functional	12.100		12.100
			30			Alte bunuri si servicii pentru intretinere si functionare	10.000		10.000
			02			Reparatii curente	2.000		2.000
			06			Deplasari, detasari, transferari	250		250
			01			Deplasari interne, detasari, transferari	250		250
			30			Alte cheltuieli	274		274
			30			Alte cheltuieli cu bunuri si servicii	274		274
			57			TITLUL VIII ASISTENTA SOCIALA	110		110
			02			Ajutoare sociale	110		110
			01			Ajutoare sociale in numerar	110		110
			70			CHELTUIELI DE CAPITAL	21.620		21.620
			71			TITLUL X ACTIVE NEFINANCIARE	21.620		21.620
			02			Stocuri	21.620		21.620
			01			Rezerve de stat si de mobilizare	21.620		21.620
6810	08					Ajutoare la trecere in rezerva	110		110
	50					Alte cheltuieli in domeniul asigurarilor si asistentei sociale	46.494		46.494
			01			Rezerva de stat	46.494		46.494
7010						LOCUINTE, SERVICII SI DEZVOILTARE PUBLICA	131.666		131.666
			01			CHELTUIELI CURENTE	131.129		131.129
			10			TITLUL I CHELTUIELI DE PERSONAL	1.162		1.162
			01			Cheltuieli salariale in bani	1.089		1.089

Capi- tol	Sub- capi- tol	Pa- ra- graf	Gru- pa / Titlu	Ar- ti- col	Ali- ne- at	Denumire indicator	Program 2007	Influente	Program rectificat
A						B	1	2	3=1+2
					12	Indemnizatii platite unor persoane din afara unitatii	1.040		1.040
					13	Indemnizatii de delegare	49		49
				03		Contributii	73		73
				03		Contributii de asigurari sociale de sanatate	73		73
			20			TITLUL II BUNURI SI SERVICII	39.336		39.336
				01		Bunuri si servicii	2.174		2.174
				01		Furnituri de birou	207		207
				05		Carburanti si lubrifianti	190		190
				08		Posta, telecomunicatii, radio, tv, internet	150		150
				09		Materiale si prestari de servicii cu caracter functional	1.407		1.407
				30		Alte bunuri si servicii pentru intretinere si functionare	220		220
				05		Bunuri de natura obiectelor de inventar	55		55
				30		Alte obiecte de inventar	55		55
				06		Deplasari, detasari, transferari	406		406
				01		Deplasari interne, detasari, transferari	70		70
				02		Deplasari in strainatate	336		336
				11		Carti, publicatii si materiale documentare	2.200		2.200
				13		Pregatire profesionala	150		150
				30		Alte cheltuieli	34.351		34.351
				02		Protocol si reprezentare	317		317
				30		Alte cheltuieli cu bunuri si servicii	34.034		34.034
			55			TITLUL VII ALTE TRANSFERURI	90.631		90.631
				01		A. Transferuri interne	90.631		90.631
				12		Investitii ale agentilor economici cu capital de stat	63.131		63.131
				18		Alte transferuri curente interne	27.500		27.500
			70			CHELTUIELI DE CAPITAL	537		537
			71			TITLUL X ACTIVE NEFINANCIARE	537		537
				01		Active fixe	537		537
				02		Masini, echipamente si mijloace de transport	221		221
				03		Mobilier, aparatura birotica si alte active corporale	216		216
				30		Alte active fixe	100		100
7010	04					Servicii si dezvoltare publica	131.666		131.666
8010						ACTIUNI GENERALE ECONOMICE, COMERCIALE SI DE MUNCA	11.471		11.471
			01			CHELTUIELI CURENTE	11.036		11.036
			10			TITLUL I CHELTUIELI DE PERSONAL	4.819		4.819
				01		Cheltuieli salariale in bani	2.705		2.705
				01		Salarii de baza	923		923
				02		Salarii de meri	37		37
				03		Indemnizatie de conducere	36		36

Capitol	Subcapitol	Paragraf	Grupa / Titlu	Articol	Alina	Denumire indicator	Program 2007	Influente	Program rectificat
A						B	1	2	3=1+2
				04		Spor de vechime	264		264
				05		Sporuri pentru conditii de munca	140		140
				07		Ore suplimentare	60		60
				08		Fond de premii	240		240
				10		Fond pentru posturi ocupate prin cumii	96		96
				13		Indemnizatii de delegare	11		11
				30		Alte drepturi salariale in bani	898		898
			02			Cheltuieli salariale in natura	1.305		1.305
			02			Norme de hrana	1.305		1.305
			03			Contributii	809		809
				01		Contributii de asigurari sociale de stat	533		533
				02		Contributii de asigurari de somaj	61		61
				03		Contributii de asigurari sociale de sanatate	189		189
				06		Contributii pentru concedii si indemnizatii	20		20
				07		Contributii la Fondul de garantare a creantelor salariale	6		6
			20			TITLUL II BUNURI SI SERVICII	6.217		6.217
				01		Bunuri si servicii	1.311		1.311
				01		Furnituri de birou	100		100
				02		Materiale pentru curatenie	173		173
				03		Incalzit, iluminat si forta motrica	448		448
				04		Apa, canal si salubritate	239		239
				05		Carburanti si lubrifianti	79		79
				06		Piese de schimb	61		61
				08		Posta, telecomunicatii, radio, tv, internet	111		111
				09		Materiale si prestari de servicii cu caracter functional	80		80
				30		Alte bunuri si servicii pentru intretinere si functionare	20		20
				02		Reparatii curente	415		415
				03		Hrana	3.698		3.698
				01		Hrana pentru oameni	3.698		3.698
				04		Medicamente si materiale sanitare	11		11
				01		Medicamente	11		11
				05		Bunuri de natura obiectelor de inventar	627		627
				01		Uniforme si echipament	65		65
				30		Alte obiecte de inventar	562		562
				06		Deplasari, detasari, transferari	42		42
				01		Deplasari interne, detasari, transferari	42		42
				11		Carti, publicatii si materiale documentare	15		15
				13		Pregatire profesionala	7		7
				14		Protectia muncii	28		28
				30		Alte cheltuieli	63		63
				30		Alte cheltuieli cu bunuri si servicii	63		63

Capi- tol	Sub- capi- tol	Pa- ra- graf	Gru- pa / Titlu	Ar- ti- col	Ali- ne- at	Denumire indicator	Program 2007	Influente	Program rectificat
A						B	1	2	3=1+2
			70			CHELTUIELI DE CAPITAL	435		435
			71			TITLUL X ACTIVE NEFINANCIARE	435		435
				01		Active fixe	435		435
				02		Masini, echipamente si mijloace de transport	60		60
				03		Mobilier, aparatura birotica si alte active corporale	350		350
				30		Alte active fixe	25		25
8010	01					Actiuni generale economice si comerciale	11.471		11.471
		30				Alte cheltuieli pentru actiuni generale economice si comerciale	11.471		11.471
8310						AGRICULTURA, SILVICULTURA, PISCICULTURA SI VANATOARE	103.800		103.800
			01			CHELTUIELI CURENTE	57.800	-28.650	29.150
			55			TITLUL VII ALTE TRANSFERURI	57.800	-28.650	29.150
				01		A. Transferuri interne	57.800	-28.650	29.150
				12		Investitii ale agentilor economici cu capital de stat	57.800	-28.650	29.150
			70			CHELTUIELI DE CAPITAL	46.000	28.650	74.650
			71			TITLUL X ACTIVE NEFINANCIARE	46.000	28.650	74.650
				01		Active fixe	46.000	28.650	74.650
				01		Constructii	46.000	28.650	74.650
8310	03					Agricultura	43.000	7.745	50.745
		30				Alte cheltuieli in domeniul agriculturii	43.000	7.745	50.745
				04		Sivilcultura	60.800	-7.745	53.055

CASA NATIONALA DE ASIGURARI DE SANATATE

BUGETUL FONDULUI NATIONAL UNIC DE ASIGURARI SOCIALE DE SANATATE

SINTEZA

fondurilor alocate pe surse si pe titluri de cheltuieli
pe anul 2007

Anexa nr. 04/01 Pag. 1 -mii lei-

Capi- tol	Sub- capi- tol	Pa- ra- graf	Gru- pa / Titlu	Ar- ti- col	Ali- ne- at	Denumire indicator	Program 2007	Influente	Program rectificat
A						B	1	2	3=1+2
5000						TOTAL GENERAL	12.113.694	422.455	12.536.149
			01			CHELTUIELI CURENTE	12.074.252	422.455	12.496.707
			10			TITLUL I CHELTUIELI DE PERSONAL	112.048	14.763	126.811
			20			TITLUL II BUNURI SI SERVICII	11.369.672	407.692	11.777.364
			57			TITLUL VIII ASISTENTA SOCIALA	592.532		592.532
			70			CHELTUIELI DE CAPITAL	39.442		39.442
			71			TITLUL X ACTIVE NEFINANCIARE	39.442		39.442
6600						SANATATE	11.521.162	422.455	11.943.617
			01			CHELTUIELI CURENTE	11.481.720	422.455	11.904.175
			10			TITLUL I CHELTUIELI DE PERSONAL	112.048	14.763	126.811
			20			TITLUL II BUNURI SI SERVICII	11.369.672	407.692	11.777.364
			70			CHELTUIELI DE CAPITAL	39.442		39.442
			71			TITLUL X ACTIVE NEFINANCIARE	39.442		39.442
6800						ASIGURARI SI ASISTENTA SOCIALA	592.532		592.532
			01			CHELTUIELI CURENTE	592.532		592.532
			57			TITLUL VIII ASISTENTA SOCIALA	592.532		592.532
5005						CHELTUIELI - TOTAL	12.113.694	422.455	12.536.149
			01			CHELTUIELI CURENTE	12.074.252	422.455	12.496.707
			10			TITLUL I CHELTUIELI DE PERSONAL	112.048	14.763	126.811
			20			TITLUL II BUNURI SI SERVICII	11.369.672	407.692	11.777.364
			57			TITLUL VIII ASISTENTA SOCIALA	592.532		592.532
			70			CHELTUIELI DE CAPITAL	39.442		39.442
			71			TITLUL X ACTIVE NEFINANCIARE	39.442		39.442
6600	05					Partea a III-a CHELTUIELI SOCIAL-CULTURALE	12.113.694	422.455	12.536.149
			01			CHELTUIELI CURENTE	12.074.252	422.455	12.496.707
			57			TITLUL VIII ASISTENTA SOCIALA	592.532		592.532
			70			CHELTUIELI DE CAPITAL	39.442		39.442
6605						SANATATE	11.521.162	422.455	11.943.617
			01			CHELTUIELI CURENTE	11.481.720	422.455	11.904.175
			10			TITLUL I CHELTUIELI DE PERSONAL	112.048	14.763	126.811
			20			TITLUL II BUNURI SI SERVICII	11.369.672	407.692	11.777.364
			70			CHELTUIELI DE CAPITAL	39.442		39.442
			71			TITLUL X ACTIVE NEFINANCIARE	39.442		39.442
6605	01					Administratia centrala	124.352		124.352
	02					Servicii publice descentralizate	153.150	14.763	167.913
	03					Produse farmaceutice, materiale sanitare specifice si dispozitive medicale	3.838.943	223.402	4.062.345
		01				Medicamente cu si fara contributie personala	2.317.031	195.713	2.512.744
		02				Medicamente pentru boli cronice cu risic crescut utilizate in programele nationale cu scop curativ	891.561	17.290	908.851

Capi- tol	Sub- capi- tol	Pa- ra- graf	Gru- pa / Titlu	Ar- ti- col	Ali- ne- at	Denumire indicator	Program 2007	Influent	Program rectificat	
A						B	1	2	3=1+2	
						03	Materiale sanitare specifice utilizate in programele nationale cu scop curativ	93.803		93.803
						04	Servicii medicale de hemodializa si dializa peritoneala	456.466		456.466
						05	Dispozitive si echipamente medicale	80.082	10.399	90.481
						04	Servicii medicale in ambulator	1.554.637	81.342	1.635.979
						01	Asistenta medicala primara	700.162	18.700	718.862
						02	Asistenta medicala pentru specialitati clinice	385.306		385.306
						03	Asistenta medicala stomatologica	70.028	9.094	79.122
						04	Asistenta medicala pentru specialitati paraclinice	321.420	53.548	374.968
						05	Asistenta medicala in centre medicale multifunctionale	77.721		77.721
						05	Servicii de urgenta prespitalicesti si transport sanitar	346.919	22.948	369.867
						06	Servicii medicale in unitati sanitare cu paturi	5.466.786	80.000	5.546.786
						01	Spitale generale	5.389.436	80.000	5.469.436
						03	Unitati medico-sociale	17.324		17.324
						04	Unitati de recuperare-reabilitare a sanatatii	60.026		60.026
						07	Ingrijiri medicale la domiciliu	16.375		16.375
						11	Prestatii medicale acordate intr-un stat membru al Uniunii Europene	20.000		20.000
6805							ASIGURARI SI ASISTENTA SOCIALA	592.532		592.532
						01	CHELTUIELI CURENTE	592.532		592.532
						57	TITLUL VIII ASISTENTA SOCIALA	592.532		592.532
6805	05						Asistenta sociala in caz de boli si invaliditati	393.350		393.350
						01	Asistenta sociala in caz de boli	393.350		393.350
						06	Asistenta sociala pentru familie si copii	199.182		199.182
9705							REZERVA	118.653		118.653
						02	Fond de rezerva al Casei Nationale de Asigurari de Sanatate	118.653		118.653

CASA NATIONALA DE ASIGURARI DE SANATATE

BUGETUL

pe capitole, subcapitole, paragrafe, titluri de cheltuieli, articole si alineate dupa caz

pe anul 2007

(sumele alocate din bugetul fondului national unic de asigurari sociale de sanatate)

Anexa nr. 04/02 Pag. 1 -mii lei-

Capi- tol	Sub- capi- tol	Pa- ra- graf	Gru- pa / Titlu	Ar- ti- col	Ali- ne- at	Denumire indicator	Program 2007	Influente	Program rectificat
A						B	1	2	3=1+2
5005						CHELTUIELI - TOTAL	12.113.694	422.455	12.536.149
		01				CHELTUIELI CURENTE	12.074.252	422.455	12.496.707
		10				TITLUL I CHELTUIELI DE PERSONAL	112.048	14.763	126.811
		20				TITLUL II BUNURI SI SERVICII	1.369.672	407.692	11.777.364
		57				TITLUL VIII ASISTENTA SOCIALA	592.532		592.532
			02			Ajutoare sociale	592.532		592.532
				01		Ajutoare sociale in numerar	592.532		592.532
		70				CHELTUIELI DE CAPITAL	39.442		39.442
		71				TITLUL X ACTIVE NEFINANCIARE	39.442		39.442
6600	05					Partea a III-a CHELTUIELI SOCIAL-CULTURALE	12.113.694	422.455	12.536.149
		01				CHELTUIELI CURENTE	12.074.252	422.455	12.496.707
		57				TITLUL VIII ASISTENTA SOCIALA	592.532		592.532
		70				CHELTUIELI DE CAPITAL	39.442		39.442
6605						SANATATE	11.521.162	422.455	11.943.617
		01				CHELTUIELI CURENTE	11.481.720	422.455	11.904.175
		10				TITLUL I CHELTUIELI DE PERSONAL	112.048	14.763	126.811
			01			Cheltuieli salariale in bani	87.893	11.444	99.337
				01		Salarii de baza	49.595		49.595
				02		Salarii de merit	2.384		2.384
				03		Indemnizatie de conducere	3.570		3.570
				04		Spor de vechime	10.272		10.272
				06		Alte sporuri	1.970		1.970
				07		Ore suplimentare	1.270		1.270
				08		Fond de premii	7.812		7.812
				09		Prima de vacanta	3.257		3.257
				12		Indemnizatii platite unor persoane din afara unitatii	2.854		2.854
				13		Indemnizatii de delegare	200		200
				30		Alte drepturi salariale in bani	4.709	11.444	16.153
			03			Contributii	24.155	3.319	27.474
				01		Contributii de asigurari sociale de stat	15.977	2.232	18.209
				02		Contributii de asigurari de somaj	2.021	257	2.278
				03		Contributii de asigurari sociale de sanatate	5.087	687	5.774
				04		Contributii de asigurari pentru accidente de munca si boli profesionale	288	46	334
				06		Contributii pentru concedii si indemnizatii	711	97	808
				07		Contributii la Fondul de garantare a creantelor salariale	71		71
		20				TITLUL II BUNURI SI SERVICII	1.369.672	407.692	11.777.364
			01			Bunuri si servicii	1.322.100	407.692	11.729.792

Anexa nr. 04/02 Pag. 2 -mii lei-

Capi- tol	Sub- capi- tol	Pa- ra- graf	Gru- pa / Titlu	Ar- ti- col	Ali- ne- at	Denumire indicator	Program 2007	Influente	Program rectificat
A						B	1	2	3=1+2
					01	Furnituri de birou	2.975		2.975
					02	Materiale pentru curatenie	294		294
					03	Incalzit, iluminat si forta motrica	4.135		4.135
					04	Apa, canal si salubritate	381		381
					05	Carburanti si lubrifianti	1.915		1.915
					06	Piese de schimb	633		633
					07	Transport	10		10
					08	Posta, telecomunicatii, radio, tv, internet	4.025		4.025
					09	Materiale si prestari de servicii cu caracter functional	(1.281.716	407.692	11.689.408
					30	Alte bunuri si servicii pentru intretinere si functionare	26.016		26.016
				02	Reparatii curente	2.715		2.715	
				05	Bunuri de natura obiectelor de inventar:	1.796		1.796	
				01	Uniforme si echipament	7		7	
				30	Alte obiecte de inventar	1.789		1.789	
				06	Deplasari, detasari, transferari	2.768		2.768	
				01	Deplasari interne, detasari, transferari	2.413		2.413	
				02	Deplasari in strainatate	355		355	
				11	Carti, publicatii si materiale documentare	606		606	
				12	Consultanta si expertiza	88		88	
				13	Pregatire profesionala	769		769	
				14	Protectia muncii	107		107	
				30	Alte cheltuieli	38.723		38.723	
				01	Reclama si publicitate	259		259	
				02	Protocol si reprezentare	15		15	
				04	Chirii	2.138		2.138	
				30	Alte cheltuieli cu bunuri si servicii	36.311		36.311	
			70		CHELTUIELI DE CAPITAL	39.442		39.442	
			71		TITLUL X ACTIVE NEFINANCIARE	39.442		39.442	
				01	Active fixe	35.946		35.946	
				01	Constructii	7.461	-6.185	1.276	
				02	Masini, echipamente si mijloace de transport	3.721	2.305	6.026	
				03	Mobilier, aparatura birotica si alte active corporale	12.642		12.642	
				30	Alte active fixe	12.122	3.880	16.002	
				03	Reparatii capitale aferente activelor fixe	3.496		3.496	
6605	01				Administratia centrala	124.352		124.352	
	02				Servicii publice descentralizate	153.150	14.763	167.913	
	03				Produse farmaceutice, materiale sanitare specifice si dispozitive medicale	3.838.943	223.402	4.062.345	
	04				Medicamente cu si fara contributie personala	2.317.031	195.713	2.512.744	
	02				Medicamente pentru boli cronice cu risca crescuta utilizate in programele				

Capi- tol	Sub- capi- tol	Pa- ra- graf	Gru- pa / Tiflu	Ar- ti- col	Ali- ne- at	Denumire indicator	Program 2007	Influente	Program rectificat
A						B	1	2	3=1+2
						nationale cu scop curativ	891.561	17.290	908.851
	03					Materiale sanitare specifice utilizate în programele nationale cu scop curativ	93.803		93.803
	04					Servicii medicale de hemodializa si dializa peritoneala	456.466		456.466
	05					Dispozitive si echipamente medicale	80.082	10.399	90.481
	04					Servicii medicale in ambulator	1.554.637	81.342	1.635.979
	01					Asistenta medicala primara	700.162	18.700	718.862
	02					Asistenta medicala pentru specialitati clinice	385.306		385.306
	03					Asistenta medicala stomatologica	70.028	9.094	79.122
	04					Asistenta medicala pentru specialitati paraclinice	321.420	53.548	374.968
	05					Asistenta medicala in centre medicale multifunctionale	77.721		77.721
	05					Servicii de urgenta prespitalicesti si transport sanitar	346.919	22.948	369.867
	06					Servicii medicale in unitati sanitare cu paturi	5.466.786	80.000	5.546.786
	01					Spitale generale	5.389.436	80.000	5.469.436
	03					Unitati medico-sociale	17.324		17.324
	04					Unitati de recuperare-reabilitare a sanatatii	60.026		60.026
	07					Ingrijiri medicale la domiciliu	16.375		16.375
	11					Prestatii medicale acordate intr-un stat membru al Uniunii Europene	20.000		20.000
6805						ASIGURARI SI ASISTENTA SOCIALA	592.532		592.532
		01				CHELTUIELI CURENTE	592.532		592.532
		57				TITLUL VIII ASISTENTA SOCIALA	592.532		592.532
			02			Ajutoare sociale	592.532		592.532
				01		Ajutoare sociale in numerar	592.532		592.532
6805	05					Asistenta sociala in caz de boli si invaliditati	393.350		393.350
		01				Asistenta sociala in caz de boli	393.350		393.350
	06					Asistenta sociala pentru familie si copii	199.182		199.182
9705						REZERVE	118.653		118.653
	02					Fond de rezerva al Casei Nationale de Asigurari de Sanatate	118.653		118.653

CASA NATIONALA DE ASIGURARI DE SANATATE

BUGETUL
fondului national unic de asigurari sociale de sanatate
pe anul 2007

Anexa nr. 04/03 Pag. 1 -mii lei-

Capi- tol	Sub- capi- tot	Pa- ra- graf	Gru- pa / Titlu	Ar- ti- col	Ali- ne- at	Denumire indicator	Program 2007	Influente	Program rectificat
A						B	1	2	3=1+2
0001	05					VENITURI - TOTAL	12.727.347	200.000	12.927.347
0002						I.VENITURI CURENTE	12.107.693	46.790	12.154.483
2000						B.CONTRIBUTII DE ASIGURARI	12.085.545	46.790	12.132.335
2005						CONTRIBUTILE ANGAJATORILOR	6.162.393	-23.255	6.139.138
	03					Contributii de asigurari sociale de sanatate datorate de angajatori	6.162.393	-23.255	6.139.138
		01				Contributii de la persoane juridice sau fizice, care angajeaza personal salariat	5.409.081		5.409.081
		02				Contributii pentru asigurari sociale de sanatate datorate de persoanele aflate in somaj	64.323	-21.255	43.068
		03				Venituri incasate in urma valorificarii creantelor de catre Autoritatea pentru Valorificarea Activelor Statului	38.124		38.124
		04				Contributii pentru concedii si indemnizatii de la persoane juridice sau fizice	643.443		643.443
		05				Contributii pentru concedii si indemnizatii datorate de persoanele aflate in somaj	7.422	-2.000	5.422
2105						CONTRIBUTIILE ASIGURATILOR	5.923.152	70.045	5.993.197
	03					Contributii de asigurari sociale de sanatate datorate de asigurati	5.698.472	70.045	5.768.517
		01				Contributia datorata de persoanele asigurate care au calitatea de angajat	4.988.285	70.045	5.058.330
		02				Contributia datorata de alte persoane asigurate	695.295		695.295
		03				Contributii pentru concedii si indemnizatii datorate de asigurati	14.892		14.892
		05				Contributii facultative ale asiguratilor	67.860		67.860
	50					Alte contributii pentru asigurari sociale datorate de asigurati	156.820		156.820
2900	05					C.VENITURI NEFISCALE	22.148		22.148
3000						C1. VENITURI DIN PROPRIETATE	20.321		20.321
3005						VENITURI DIN PROPRIETATE	4.848		4.848
	03					Restituiri de fonduri din finantarea bugetara a anilor precedenti	4.848		4.848
3105						VENITURI DIN DOBANZI	15.473		15.473
	03					Alte venituri din dobanzi	15.473		15.473
3600	05					C2.VANZARI DE BUNURI SI SERVICII	1.827		1.827
3705						TRANSFERURI VOLUNTARE, ALTELE DECAT			

Capi- tol	Sub- capi- tol	Pa- ra- graf	Gru- pa / Titlu	Ar- ti- col	Ali- ne- at	Denumire indicator	Program 2007	Influente	Program rectificat
A						B	1	2	3=1+2
						SUBVENTIILE	1.827		1.827
	01					Donatii si sponsorizari	1.827		1.827
4100	05					IV SUBVENTII	619.654	153.210	772.864
4200						SUBVENTII DE LA ALTE NIVELE ALE ADMINISTRATIEI PUBLICE	619.654	153.210	772.864
4205						SUBVENTII DE LA BUGETUL DE STAT	142.428	68.518	210.946
	22					Contributii de asigurari de sanatate persoane care satisfac serviciul militar in termen		9	9
	23					Contributii de asigurari de sanatate pentru persoane care executa o pedeapsa privativa de libertate sau arest preventiv	20.746	-20.042	704
	26					Subventii primite de bugetul fondului national unic de asigurari sociale de sanatate	20.000	73.590	93.590
	27					Contributii de asigurari de sanatate pentru persoanele aflate in concediu pentru cresterea copilului	101.682	14.961	116.643
4305						SUBVENTII DE LA ALTE ADMINISTRATII	477.226	84.692	561.918
	02					Contributii de asigurari de sanatate pentru persoane care executa o pedeapsa privativa de libertate sau arest preventive		21.111	21.111
	03					Contributii de asigurari de sanatate pentru persoanele aflate in concediu pentru cresterea copilului		75	75
	06					Contributii de asigurari de sanatate pentru persoane care se afla in concediu medical din cauza de accidente de munca si boli profesionale	521	1.191	1.712
	11					Contributii de asigurari de sanatate pentru persoanele beneficiare de ajutor social	43.745		43.745
	12					Sume alocate din veniturile proprii ale Ministerului Sanatatii	432.960	62.315	495.275
5005						CHELTUIELI - TOTAL	12.113.694	422.455	12.536.149
	01					CHELTUIELI CURENTE	12.074.252	422.455	12.496.707
	10					TITLUL I CHELTUIELI DE PERSONAL	112.048	14.763	126.811
	20					TITLUL II BUNURI SI SERVICII	11.369.672	407.692	11.777.364
	57					TITLUL VIII ASISTENTA SOCIALA	592.532		592.532
			02			Ajutoare sociale	592.532		592.532
				01		Ajutoare sociale in numerar	592.532		592.532
	70					CHELTUIELI DE CAPITAL	39.442		39.442
	71					TITLUL X ACTIVE NEFINANCIARE	39.442		39.442
6600	05					Partea a III-a CHELTUIELI SOCIAL-CULTURALE	12.113.694	422.455	12.536.149
	01					CHELTUIELI CURENTE	12.074.252	422.455	12.496.707
	57					TITLUL VIII ASISTENTA SOCIALA	592.532		592.532
	70					CHELTUIELI DE CAPITAL	39.442		39.442

Anexa nr. 04/03 Pag. 3 -mii lei-

Capi- tol	Sub- capi- tol	Pa- ra- graf	Gru- pa / Titlu	Ar- ti- col	Ali- ne- at	Denumire indicator	Program 2007	Influente	Program rectificat
A						B	1	2	3=1+2
6605						SANATATE	11.521.162	422.455	11.943.617
			01			CHELTUIELI CURENTE	11.481.720	422.455	11.904.175
			10			TITLUL I CHELTUIELI DE PERSONAL	112.048	14.763	126.811
				01		Cheltuieli salariale in bani	87.893	11.444	99.337
				01		Salarii de baza	49.595		49.595
				02		Salarii de merit	2.384		2.384
				03		Indemnizatie de conducere	3.570		3.570
				04		Spor de vechime	10.272		10.272
				06		Alte sporuri	1.970		1.970
				07		Ore suplimentare	1.270		1.270
				08		Fond de premii	7.812		7.812
				09		Prima de vacanta	3.257		3.257
				12		Indemnizatii platite unor persoane din afara unitatii	2.854		2.854
				13		Indemnizatii de delegare	200		200
				30		Alte drepturi salariale in bani	4.709	11.444	16.153
				03		Contributii	24.155	3.319	27.474
				01		Contributii de asigurari sociale de stat	15.977	2.232	18.209
				02		Contributii de asigurari de somaj	2.021	257	2.278
				03		Contributii de asigurari sociale de sanatate	5.087	687	5.774
				04		Contributii de asigurari pentru accidente de munca si boli profesionale	288	46	334
				06		Contributii pentru concedii si indemnizatii	711	97	808
				07		Contributii la Fondul de garantare a creantelor salariale	71		71
				20		TITLUL II BUNURI SI SERVICII	11.369.672	407.692	11.777.364
				01		Bunuri si servicii	11.322.100	407.692	11.729.792
				01		Fumituri de birou	2.975		2.975
				02		Materiale pentru curatenie	294		294
				03		Incalzit, iluminat si forta motrica	4.135		4.135
				04		Apa, canal si salubritate	381		381
				05		Carburanti si lubrifianti	1.915		1.915
				06		Piese de schimb	633		633
				07		Transport	10		10
				08		Posta, telecomunicatii, radio, tv, internet	4.025		4.025
				09		Materiale si prestari de servicii cu caracter functional	11.281.716	407.692	11.689.408
				30		Alte bunuri si servicii pentru intretinere si functionare	26.016		26.016
				02		Reparatii curente	2.715		2.715
				05		Bunuri de natura obiectelor de inventar	1.796		1.796
				01		Uniforme si echipament	7		7
				30		Alte obiecte de inventar	1.789		1.789
				06		Deplasari, detasari, transferari	2.768		2.768
				01		Deplasari interne, detasari, transferari	2.413		2.413

Capi- tol	Sub- capi- tol	Pa- ra- graf	Gru- pa / Titlu	Ar- ti- col	Ali- ne- at	Denumire indicator	Program 2007	Influente	Program rectificat
A						B	1	2	3=1+2
					02	Deplasari in strainatate	355		355
				11		Carti, publicatii si materiale documentare	606		606
				12		Consultanta si expertiza	88		88
				13		Pregatire profesionala	769		769
				14		Protectia muncii	107		107
				30		Alte cheltuieli	38.723		38.723
				01		Reclama si publicitate	259		259
				02		Protocol si reprezentare	15		15
				04		Chirii	2.138		2.138
				30		Alte cheltuieli cu bunuri si servicii	36.311		36.311
			70			CHELTUIELI DE CAPITAL	39.442		39.442
			71			TITLUL X ACTIVE NEFINANCIARE	39.442		39.442
				01		Active fixe	35.946		35.946
				01		Constructii	7.461	-6.185	1.276
				02		Masini, echipamente si mijloace de transport	3.721	2.305	6.026
				03		Mobilier, aparatura birotica si alte active corporale	12.642		12.642
				30		Alte active fixe	12.122	3.880	16.002
				03		Reparatii capitale aferente activelor fixe	3.496		3.496
6605	01					Administratia centrala	124.352		124.352
	02					Servicii publice descentralizate	153.150	14.763	167.913
	03					Produse farmaceutice, materiale sanitare specifice si dispozitive medicale	3.838.943	223.402	4.062.345
				01		Medicamente cu si fara contributie personala	2.317.031	195.713	2.512.744
				02		Medicamente pentru boli cronice cu risca crescuta utilizate in programele nationale cu scop curativ	891.561	17.290	908.851
				03		Materiale sanitare specifice utilizate in programele nationale cu scop curativ	93.803		93.803
				04		Servicii medicale de hemodializa si dializa peritoneala	456.466		456.466
				05		Dispozitive si echipamente medicale	80.082	10.399	90.481
	04					Servicii medicale in ambulator	1.554.637	81.342	1.635.979
				01		Asistenta medicala primara	700.162	18.700	718.862
				02		Asistenta medicala pentru specialitati clinice	385.306		385.306
				03		Asistenta medicala stomatologica	70.028	9.094	79.122
				04		Asistenta medicala pentru specialitati paraclinice	321.420	53.548	374.968
				05		Asistenta medicala in centre medicale multifunctionale	77.721		77.721
	05					Servicii de urgenta prespitalicesti si transport sanitar	346.919	22.948	369.867
	06					Servicii medicale in unitati sanitare cu paturi	5.466.786	80.000	5.546.786

Anexa nr. 04/03 Pag. 5 -mii lei-

Capi- tol	Sub- capi- tol	Pa- ra- graf	Grupa Titlu	Ar- ti- col	Ali- ne- at	Denumire indicator	Program 2007	Influente	Program rectificat
A						B	1	2	3=1+2
	01					Spitale generale	5.389.436	80.000	5.469.436
	03					Unitati medico-sociale	17.324		17.324
	04					Unitati de recuperare-reabilitare a sanatatii	60.026		60.026
	07					Ingrijiri medicale la domiciliu	16.375		16.375
	11					Prestatii medicale acordate intr-un stat membru al Uniunii Europene	20.000		20.000
6805						ASIGURARI SI ASISTENTA SOCIALA	592.532		592.532
		01				CHELTUIELI CURENTE	592.532		592.532
		57				TITLUL VIII ASISTENTA SOCIALA	592.532		592.532
			02			Ajutoare sociale	592.532		592.532
				01		Ajutoare sociale in numerar	592.532		592.532
6805	05					Asistenta sociala in caz de boli si invaliditati	393.350		393.350
		01				Asistenta sociala in caz de boli	393.350		393.350
	06					Asistenta sociala pentru familie si copii	199.182		199.182
9705						REZERVE	118.653		118.653
	02					Fond de rezerva al Casei Nationale de Asigurari de Sanatate	118.653		118.653
9905						EXCEDENT(+)/DEFICIT(-)	495.000	-222.455	272.545

Casa Nationala a Asigurarilor de Sanatate

NUMARUL MAXIM DE POSTURI SI FONDUL AFERENT SALARIILOR DE BAZA
pe anul 2007

(FONDUL NATIONAL UNIC DE ASIGURARI SOCIALE DE SANATATE)

Anexa 04 / 04 pag. 1

	Salariul mediu de baza in luna decembrie 2006 (lei)	Numar maxim de posturi in anul 2007			Nr. luni pt. influente pe functie	Fond aferent salariilor de baza in anul 2007		
		Aprobat prin buget	Actualizat	Influente (+/-)		Rectificat	Actualizat (mii lei)	Influente (mii lei)
0	1	2	3	4	6	7	8=1*4*6	9=7+8
TOTAL:		4.028	4.028	4.028	4.028	49.595	49.595	49.595
din care:								
6605 Sanatate - fondul national unic de asigurari sociale de sanatate		4.028	4.028	4.028	4.028	49.595	49.595	49.595
din care:								
III. Cabinetul dermatarului		6	6	6	6	110	110	110
Stenodactilograf, sef cabinet, referent (secretar personal)	845,00	1	1	1	1	10	10	10
Director de cabinet	2.111,00	1	1	1	1	25	25	25
Consilier (consilier personal)	2.111,00	2	2	2	2	51	51	51
Consultant (asistent de cabinet)	1.296,00	1	1	1	1	16	16	16
Secretar cabinet, secretar-dactilograf (curier personal)	710,00	1	1	1	1	9	9	9
V. A. Functii publice generale (conform O.U. nr.92/2004)		3.363	3.424	3.424	3.424	44.905	44.905	44.905
2. Functii publice de conducere		340	401	401	401	6.463	6.463	6.463
Director general adjunt	1.565,00	2	2	2	2	38	38	38
Director	1.565,00	12	12	12	12	225	225	225
Director adjunt	1.565,00	7	8	8	8	139	139	139

	Salarul mediu de baza in luna decembrie 2006 (lei)	Numar maxim de posturi in anul 2007				Nr. luni pt. influente pe functie	Fond aferent salariilor de baza in anul 2007					
		Aprobat prin buget	Actualizat	Influente (+/-)	Rectificat		Actualizat (mii lei)	Influente (mii lei)	Rectificat (mii lei)			
										2	3	4
0						6						
Sef serviciu	1.565,00	7	11	11	11	6	163			163		
Sef birou	1.565,00	3	1	1	1	6	41			41		
Director executiv	1.465,00	87	87	87	87	6	1.529			1.529		
Sef serviciu, sef administratie financiara - nivel oras	1.465,00	145	180	180	180	6	2.805			2.805		
Sef birou, sef administratie financiara - nivel comuna	1.465,00	77	100	100	100	6	1.522			1.522		
3. Functii publice de executie	3.023	3.023	3.023	3.023	3.023	6	38.442			38.442		
a. Clasa I - studii superioare	1.964	1.999	1.999	1.999	1.999	6	29.197			29.197		
Consilier superior treapta 1	1.565,00	52	53	53	53	6	984			984		
Consilier superior treapta 2	1.369,00	7	11	11	11	6	142			142		
Consilier superior treapta 3	1.240,00	8	2	2	2	6	82			82		
Expert superior treapta 1	1.565,00	3	3	3	3	6	56			56		
Expert superior treapta 2	1.369,00	2	1	1	1	6	26			26		
Expert superior treapta 3	1.240,00	1	1	1	1	6	15			15		
Inspector superior treapta 1	1.565,00	1	1	1	1	6	19			19		
Inspector superior treapta 3	1.240,00	1	1	1	1	6	15			15		
Consilier juridic superior treapta 1	1.565,00	5	4	4	4	6	86			86		
Consilier juridic superior treapta 3	1.240,00	1	1	1	1	6	6			6		
Consilier principal treapta 1	1.111,00	15	12	12	12	6	183			183		
Consilier principal treapta 2	999,00	5	5	5	5	6	25			25		
Consilier principal treapta 3	925,00	6	7	7	7	6	71			71		
Expert principal treapta 1	1.111,00	6	6	6	6	6	80			80		
Expert principal treapta 2	999,00	2	2	2	2	6	14			14		
Inspector principal treapta 1	1.111,00	7	5	5	5	6	82			82		
Inspector principal treapta 2	999,00					6						
Inspector principal treapta 3	925,00		2	2	2	6	9			9		
Consilier juridic principal treapta 1	1.111,00	2	2	2	2	6	27			27		
Consilier juridic principal treapta 2	999,00	1	1	1	1	6	5			5		
Consilier juridic principal treapta 3	925,00	1	1	1	1	6	11			11		
Consilier asistent treapta 1	833,00	3	3	3	3	6	30			30		

	Salariul mediu de baza in luna decembrie 2006 (lei)	Numar maxim de posturi in anul 2007				Nr. luni pt. influente pe functie	Fond aferent salariilor de baza in anul 2007					
		Aprobat prin buget	Actualizat	Influente (+/-)	Rectificat		Actualizat (mii lei)	Influente (mii lei)	Rectificat (mii lei)			
										2	3	4
0						6						
Consilier asistent treapta 2	776,00	1	2		2					13		13
Consilier asistent treapta 3	721,00	4	6		6					42		42
Expert asistent treapta 1	833,00		2		2					8		8
Expert asistent treapta 2	776,00	1	2		2					13		13
Expert asistent treapta 3	721,00	2	3		3					21		21
Inspector asistent treapta 1	833,00		2		2					8		8
Inspector asistent treapta 2	776,00	3								16		16
Inspector asistent treapta 3	721,00											
Consilier juridic asistent treapta 1	833,00	1	2		2					14		14
Consilier juridic asistent treapta 2	776,00	3	1		1					20		20
Consilier juridic asistent treapta 3	721,00	3	5		5					33		33
Consilier debutant	533,00		4		4					11		11
Inspector debutant	533,00	1	2		2					9		9
Consilier juridic debutant	533,00		1		1					3		3
Auditor superior treapta 1	2.188,00	11	12		12					300		300
Auditor superior treapta 2	1.733,00	1	1		1					21		21
Auditor superior treapta 3	1.417,00	1								10		10
Auditor principal treapta 2	1.000,00	1								7		7
Auditor principal treapta 3	925,00		1		1					5		5
Auditor asistent treapta 3	721,00	1	1		1					9		9
Consilier superior treapta 1	1.465,00	755	701		701					12.877		12.877
Consilier superior treapta 2	1.313,00	137	118		118					2.034		2.034
Consilier superior treapta 3	1.190,00	87	134		134					1.522		1.522
Expert superior treapta 1	1.465,00		1		1					7		7
Expert superior treapta 2	1.313,00	1								9		9
Inspector superior treapta 1	1.465,00		2		2					15		15
Inspector superior treapta 2	1.313,00		1		1					7		7
Consilier juridic superior treapta 1	1.465,00	45	49		49					820		820
Consilier juridic superior treapta 2	1.313,00	16	8		8					200		200

Anexa 04 / 04 pag. 4

	Salariul mediu de baza in luna decembrie 2006 (lei)				Numar maxim de posturi in anul 2007				Nr. luni pt. influente pe functie	Fond aferent salariilor de baza in anul 2007		
	1	2	3	4	5 = 3+4	Influenta (+/-)		6		7	8 = 1*4*6	9 = 7+8
						Actualizat	Rectificat					
0												
Consilier juridic superior treapta 3	1.190,00	9	7	7	7			7	117			117
Consilier principal treapta 1	1.066,00	118	88	88	88			88	1.350			1.350
Consilier principal treapta 2	958,00	28	43	43	43			43	394			394
Consilier principal treapta 3	887,00	33	70	70	70			70	515			515
Expert principal treapta 1	1.066,00	21	14	14	14			14	231			231
Expert principal treapta 2	958,00	8	10	10	10			10	102			102
Expert principal treapta 3	887,00	5	12	12	12			12	84			84
Inspector principal treapta 1	1.066,00	95	80	80	80			80	1.135			1.135
Inspector principal treapta 2	958,00	27	28	28	28			28	315			315
Inspector principal treapta 3	887,00	13	24	24	24			24	187			187
Consilier juridic principal treapta 1	1.066,00	42	35	35	35			35	500			500
Consilier juridic principal treapta 2	958,00	4	6	6	6			6	56			56
Consilier juridic principal treapta 3	887,00	2	9	9	9			9	52			52
Consilier asistent treapta 1	799,00	27	40	40	40			40	311			311
Consilier asistent treapta 2	746,00	37	30	30	30			30	305			305
Consilier asistent treapta 3	693,00	45	55	55	55			55	409			409
Expert asistent treapta 1	799,00	8	3	3	3			3	57			57
Expert asistent treapta 2	746,00	5	3	3	3			3	37			37
Expert asistent treapta 3	693,00	5	14	14	14			14	73			73
Inspector asistent treapta 1	799,00	8	18	18	18			18	117			117
Inspector asistent treapta 2	746,00	32	23	23	23			23	253			253
Inspector asistent treapta 3	693,00	33	32	32	32			32	271			271
Consilier juridic asistent treapta 1	799,00	3	11	11	11			11	61			61
Consilier juridic asistent treapta 2	746,00	12	10	10	10			10	100			100
Consilier juridic asistent treapta 3	693,00	17	14	14	14			14	131			131
Consilier debutant	533,00	4	28	28	28			28	90			90
Expert debutant	533,00	1	1	1	1			1	3			3
Inspector debutant	533,00	1	6	6	6			6	20			20
Consilier juridic debutant	533,00	1	3	3	3			3	12			12

	Salariul mediu de baza in luna decembrie 2006 (lei)		Numar maxim de posturi in anul 2007				Nr. luni pt. influente pe functie	Fond aferent salariilor de baza in anul 2007			
	1	2	3	4	5 = 3+4	6		Actualizat (mii lei)	Influente (mii lei)	Rectificat (mii lei)	
											7
0											
Auditor superior treapta 1	1.465,00	93	75		75			1.503			1.503
Auditor superior treapta 2	1.313,00	10	7		7			138			138
Auditor superior treapta 3	1.190,00	7	7		7			100			100
Auditor principal treapta 1	1.066,00	8	7		7			97			97
Auditor principal treapta 2	958,00	4	1		1			32			32
Auditor principal treapta 3	887,00	1	1		1			11			11
Auditor asistent treapta 3	693,00	1	1		1			8			8
b. Clasa II - studii superioare de scurta durata		41	42		42			480			480
Referent de specialitate superior treapta 1	1.268,00	2	2		2			30			30
Referent de specialitate superior treapta 2	1.031,00										
Referent de specialitate asistent treapta 3	481,00	1						3			3
Referent de specialitate superior treapta 1	1.258,00	7	14		14			150			150
Referent de specialitate superior treapta 2	1.021,00	9	7		7			100			100
Referent de specialitate superior treapta 3	918,00	4	5		5			49			49
Referent de specialitate principal treapta 1	851,00	8	5		5			69			69
Referent de specialitate principal treapta 2	829,00	3	5		5			38			38
Referent de specialitate principal treapta 3	631,00	5	2		2			28			28
Referent de specialitate asistent treapta 1	527,00	2	2		2			13			13
c. Clasa III - studii medii		1.018	982		982			8.765			8.765
Referent superior treapta 1	829,00	25	27		27			257			257
Referent superior treapta 2	717,00	3						15			15
Referent superior treapta 3	640,00	2	3		3			19			19
Referent principal treapta 1	570,00	3	2		2			18			18
Referent asistent treapta 1	501,00		3		3			8			8
Referent asistent treapta 2	488,00	4	2		2			19			19
Referent asistent treapta 3	472,00	2	1		1			9			9
Referent superior treapta 1	804,00	636	621		621			6.076			6.076
Referent superior treapta 2	695,00	95	47		47			626			626
Referent superior treapta 3	609,00	37	69		69			368			368

Anexa 04 / 04 pag. 6

	Salariul mediu de baza in luna decembrie 2006 (lei)				Numar maxim de posturi in anul 2007				Nr. luni pt. influente pe functie	Fond aferent salariilor de baza in anul 2007				
	1	2	3	4	5	6	7	8=1*4*6		9 = 7+8				
											Aprobat prin buget	Actualizat	Influente (+/-)	Rectificat
0														
Referent principal treapta 1	570,00	129	97	97	44	44	44	44	6	791	791		791	
Referent principal treapta 2	532,00	23	16	16	44	44	44	44	6	128	128		128	
Referent principal treapta 3	515,00	6	43	43	44	44	44	44	6	132	132		132	
Referent asistent treapta 1	497,00	7	10	10	44	44	44	44	6	49	49		49	
Referent asistent treapta 2	487,00	23	12	12	44	44	44	44	6	108	108		108	
Referent asistent treapta 3	471,00	23	24	24	44	44	44	44	6	132	132		132	
Referent debutant	454,00		5	5	44	44	44	44	6	11	11		11	
V. B. Functii publice specifice (conform O.U. nr.92/2004)		44	45	45	44	44	44	44	6	783	783		783	
2. Functii de conducere														
Medic sef	1.565,00	1	1	1	44	44	44	44		775	775		775	
Medic sef	1.465,00	43	43	43	44	44	44	43		19	19		19	
4. Manageri publici (cf. OU 92/2004)														
b. Functii publice specifice														
Manager public asistent treapta 2	1.565,00	1	1	1	44	44	44	44		8	8		8	
VII. Personal cu contract de munca														
a) Personal de specialitate														
Secretar general	2.674,00	1	1	1	279	235	235	235		3.325	3.325		3.325	
Consilier, expert, inspector de specialitate, revizor contabil; gradul I A	1.325,00	143	119	119	1	1	1	119		32	32		32	
Consilier, expert, inspector de specialitate, revizor contabil gradul I	1.160,00	5	5	5	1	1	1	5		2.115	2.115		2.115	
Consilier, expert, inspector de specialitate, revizor contabil; gradul II	1.051,00	4	4	4	5	5	5	4		70	70		70	
Referent de specialitate, inspector de specialitate, revizor contabil; gradul III	942,00	7	7	7	4	4	4	4		44	44		44	
Referent de specialitate, inspector de specialitate.					7	7	7	7		73	73		73	

Anexa 04 / 04 pag. 8

	Salarul mediu de baza in luna decembrie 2006 (lei)	Numar maxim de posturi in anul 2007				Nr. luni pt. influente pe functie	Fond aferent salariilor de baza in anul 2007					
		Aprobat prin buget	Actualizat	Influente (+/-)	Rectificat		Actualizat (mii lei)	Influente (mii lei)	Rectificat (mii lei)			
										2	3	4
0						6						
Functionar arhivar; I	517,00	10	9	9	9	6	59			59		
Functionar arhivar; II	474,00	3	3	3	3	6	17			17		
Functionar arhivar; III	432,00	3	3	3	3	6	16			16		
Portar, paznic, pompier, ingrijitor, guard, bufetier, manipulant bunuri, curier; I	429,00	76	73	73	73	6	385			385		
Portar, paznic, pompier, ingrijitor, guard, bufetier, manipulant bunuri, curier; II	419,00	6	6	6	6	6	30			30		
Sofer IA	691,00											
Sofer I	606,00											
Sofer II	571,00											
Muncitor calificat I	571,00	11	11	11	11	6	75			75		
Muncitor calificat II	541,00	11	10	10	10	6	69			69		
Muncitor calificat III	504,00	5	6	6	6	6	33			33		
Muncitor calificat IV	474,00	1	1	1	1	6	6			6		
Muncitor calificat VI	429,00	9	7	7	7	6	42			42		
Muncitor necalificat	419,00	5	7	7	7	6	29			29		
Sofer	604,00	118	118	118	118	6	855			855		
I. Persoane care ocupa functii de demnitate publica, specifice Casei Nationale de Asigurari de Sanatate		3	3	3	3	6	165			165		
Presedinte (asimilat cu secretar de stat)	5.102,00	1	1	1	1	6	61			61		
Vicepresedinte (asimilat cu subsecretar de stat)	4.307,00	2	2	2	2	6	103			103		
XX. Economii la posturile vacante							-1.729			-1.729		
Economii la posturile vacante							-1.729			-1.729		

Sinteza finantarii programelor

Anexa nr. 04 / 05

pag. 1 din 2

- mii lei -

Cod ordonator	Prog.	Denumire	Realizari pana 2005	Realizari 2006	Rectificat 2007	Estimari 2008	Estimari 2009	Estimari 2010	TOTAL
68	11697800	<u>Casa Nationala de Asigurari de Sanatate</u>							
		<u>TOTAL CHELTUIELI:</u>							
		TOTAL SURSE:							
		I. Credite de angajament			1.631.770	1.534.424	1.421.679	1.471.793	6.059.666
		II. Credite bugetare	1.320.174	1.152.970	1.631.770	1.534.424	1.421.679	1.471.793	8.532.810
		Buget Fond National Unic pentru asigurari sociale de sanatate							
		I. Credite de angajament			1.631.770	1.534.424	1.421.679	1.471.793	6.059.666
		II. Credite bugetare	1.320.174	1.152.970	1.631.770	1.534.424	1.421.679	1.471.793	8.532.810
530		<u>PROGRAM</u>							
		Program national de sanatate cu scop curativ							
		TOTAL PROGRAM							
		I. Credite de angajament			1.459.120	1.361.774	1.421.679	1.471.793	5.714.366
		II. Credite bugetare	1.320.174	1.152.970	1.459.120	1.361.774	1.421.679	1.471.793	8.187.510
		Buget Fond National Unic pentru asigurari sociale de sanatate							
		I. Credite de angajament			1.459.120	1.361.774	1.421.679	1.471.793	5.714.366

Sinteza finantarii programelor

Anexa nr. 04 / 05

pag. 2 din 2

- mii lei -

Cod ordonator	Prog. Denumire	Realizari pana 2005	Realizari 2006	Rectificat 2007	Estimari 2008	Estimari 2009	Estimari 2010	TOTAL
	II. Credite bugetare							
580	PROGRAM	1.320.174	1.152.970	1.459.120	1.361.774	1.421.679	1.471.793	8.187.510

Program national de sanatate privind evaluarea starii de sanatate a populatiei in asistenta medicala primara**580 TOTAL PROGRAM**

I. Credite de angajament

172.650

172.650

345.300

II. Credite bugetare

172.650

172.650

345.300

Buget Fond National Unic pentru asigurari sociale de sanatate

I. Credite de angajament

172.650

172.650

345.300

II. Credite bugetare

172.650

172.650

345.300

Fisa Programului

Anexa nr. 04 / 06

Pag. 1 din 6

- mii lei -
Total

Estimari 2009

Estimari 2010

Estimari 2008

Rectificat 2007

Realizari 2006

Realizari pana 2005

Cod indicator

Cod program

Cod ordonator

68 11697800

Casa Nationala de Asigurari de Sanatate

PROGRAM :

530

Program national de sanatate cu scop curativ

PRIORITATEA : 1

PARTENERI :

Ministerul Sanatatii Publice

DESCRIERE :

Asigurarea de medicamente si/sau materiale sanitare specifice pentru boli cronice cu risc crescut. Asigurarea serviciilor de supleere renala (inclusiv medicamente si materiale sanitare specifice).

Data inceperii : 01-01-2006

Data inchiderii : 31-12-2010

FINANTARE :

TOTAL - eligibil

I. Credite de angajament

5.714.366

1.471.793

1.421.679

1.361.774

1.459.120

1.152.970

II. Credite bugetare

8.187.510

1.471.793

1.421.679

1.361.774

1.459.120

1.152.970

Fisa Programului

Anexa nr. 04 / 06
Pag. 2 din 6
- mii lei -
Total

Cod ordonator	Cod program	Cod indicator	Realizari pana 2005	Realizari 2006	Rectificat 2007	Estimari 2008	Estimari 2009	Estimari 2010	Total	
68	11697800	530	Indicatori de finantare							
			Buget Fond National Unic pentru asigurari sociale de sanatate							
5005			Total cheltuieli							
5005					1.459.120	1.361.774	1.421.679	1.471.793	5.714.366	
5005										
6605					1.459.120	1.361.774	1.421.679	1.471.793	8.187.510	
			Sanatate							
6605					1.459.120	1.361.774	1.421.679	1.471.793	5.714.366	
6605										
660520					1.459.120	1.361.774	1.421.679	1.471.793	8.187.510	
			Bunuri si servicii							
660520					1.459.120	1.361.774	1.421.679	1.471.793	5.714.366	
660520										
			Rata de finantare din :							
			Fonduri eligibile							
					100	100	100	100	100	
			I. Credite de angajament							
					100	100	100	100	100	
			II. Credite bugetare							
					100	100	100	100	100	

Fisa Programului

Anexa nr. 04/ 06
Pag. 3 din 6
- mii lei -
Total

Cod ordonator	Cod program	Cod indicator	Realizari pana 2005	Realizari 2006	Rectificat 2007	Estimari 2008	Estimari 2009	Estimari 2010
68	11697800	530						

REZULTATE AȘTEPTATE :

Îmbunătățirea stării de sănătate a populației și creșterea speranței de viață a bolnavilor.

Indicatori de fundamentare**EFICIENȚA**

2864	Cost mediu/tratament	2,01	2,69	2,52	3,63	2,72
------	----------------------	------	------	------	------	------

REZULTAT

2863	Numar asigurați beneficiari ai tratamentelor	551.129	540.978	540.978	540.978	540.978
------	--	---------	---------	---------	---------	---------

COMENTARII :

Programul preia activitățile programului "Boli transmisibile" precum și a celui de "Boli netransmisibile" și se finanțează din venituri proprii și transferuri din bugetul Ministerului Sănătății Publice.

PROGRAM :

Program național de sănătate privind evaluarea stării de sănătate a populației în asistența medicală primară

PRIORITATEA : 1**PARTENERI :**

Ministerul Sănătății Publice

Fisa Programului

Anexa nr. 04 / 06
Pag. 4 din 6
- mii lei -
Total

Cod ordonator	Cod program	Cod indicator	Realizari pana 2005	Realizari 2006	Rectificat 2007	Estimari 2008	Estimari 2009	Estimari 2010
68	11697800	580						

DESCRIERE :

Tiparirea si transmiterea la domiciliul asiguratilor a scrisorilor de informare si a taloanelor pentru prezentarea la medic.

Data inceperii : 01-07-2007

Data incheierii : 30-06-2008

FINANTARE :

TOTAL - eligibili

I. Credite de angajament

II. Credite bugetare

Indicatori de finantare

Buget Fond National Unic pentru asigurari sociale de sanatate

Total cheltuieli

I. Credite de angajament

II. Credite bugetare

Sanatate

I. Credite de angajament

5005						172.650			172.650		345.300
5005						172.650			172.650		345.300
5005						172.650			172.650		345.300
6605											
6605						172.650			172.650		345.300

Fisa Programului

Cod ordonator	Cod program	Cod indicator	Realizari pana 2005	Realizari 2006	Rectificat 2007	Estimari 2008	Anexa nr. 04 / 06		Pag. 5 din 6 - mii lei- Total	
							Estimari 2009	Estimari 2010		
68	11697800	580	6605	II. Credite bugetare	172.650	172.650			345.300	
		660520	Bunuri si servicii							
		660520	I. Credite de angajament							345.300
		660520	II. Credite bugetare							345.300
			Rata de finantare din :							
			Fonduri eligibile							
			I. Credite de angajament							100
			II. Credite bugetare							100

REZULTATE ASTEPTATE :**Evaluarea starii de sanatate a populatiei****Indicatori de fundamentare****EFICIENTA**

Cost mediu/asigurat (lei)

16

16

REZULTAT

Numar persoane evaluate

10.800.000

10.800.000

Fisa Programului

Cod ordonator	Cod program	Cod indicator	Realizari pana 2005	Realizari 2006	Rectificat 2007	Estimari 2008	Anexa nr. 04 / 06		Pag. 6 din 6 - mii lei- Total
							Estimari 2009	Estimari 2010	
68	11697800	580	COMENTARII :						

Programul se deruleaza impreuna cu Ministerul Sanatatii Publice

Pag. 1

Anexa 04 / 07

- mii lei -

CASA NATIONALA PENTRU ASIGURARI DE SANATATE

PROGRAMUL DE INVESTITII PUBLICE PE GRUPE DE INVESTITII SI SURSE DE FINANTARE

I - credite de angajament II - credite bugetare CAPITOL/ GRUPE /SURSA	T O T A L		CHELTUIELI EFECTUATE pana la 31.12.2005	2006	PROGRAM 2007		ESALONAREA VALORII RAMASE DE FINANTAT		
	1	2=3+..+9	3	4	5	6	7	8	9
ESTIMARI									
TOTAL GENERAL									
I. Total surse de finantare	I	150.941	20.620	60.557	35.946	11.673	11.217	10.928	
II	II	150.941	20.620	60.557	35.946	11.673	11.217	10.928	
1.4 Buget FNUAS de sanatate	I	150.941	20.620	60.557	35.946	11.673	11.217	10.928	
II	II	150.941	20.620	60.557	35.946	11.673	11.217	10.928	
1.4.1 Active fixe	I	150.941	20.620	60.557	35.946	11.673	11.217	10.928	
II	II	150.941	20.620	60.557	35.946	11.673	11.217	10.928	
A. OBIECTIVE (PROIECTE) DE INVESTITII IN CONTINUARE									
I. Total surse de finantare	I	3.759	2.246	513	1.000				
II	II	3.759	2.246	513	1.000				
1.4 Buget FNUAS de sanatate	I	3.759	2.246	513	1.000				
II	II	3.759	2.246	513	1.000				
1.4.1 Active fixe	I	3.759	2.246	513	1.000				
II	II	3.759	2.246	513	1.000				
B. OBIECTIVE (PROIECTE) DE INVESTITII NOI									
I. Total surse de finantare	I	113	5	5	108				
II	II	113	5	5	108				
1.4 Buget FNUAS de sanatate	I	113	5	5	108				
II	II	113	5	5	108				
1.4.1 Active fixe	I	113	5	5	108				
II	II	113	5	5	108				

CASA NAȚIONALĂ PENTRU ASIGURARI DE SANATATE

PROGRAMUL DE INVESTIȚII PUBLICE PE GRUPE DE INVESTIȚII ȘI SURSE DE FINANTARE

I - credite de angajament II - credite bugetare CAPITOL/ GRUPE /SURSA	T O T A L		CHELTUIELI EFECTUATE pana la 31.12.2005	CHELTUIELI 2006	PROGRAM 2007	ESALONAREA VALORII RAMASE DE FINANTAT			
	1	2=3+...+9	3	4	5	6	7	8	9
						2008	2009	2010	anii ulteriori
C. ALTE CHELTUIELI DE INVESTIȚII									
I. Total surse de finantare	I	147.069	18.369	60.044	34.838	11.673	11.217	10.928	
II	II	147.069	18.369	60.044	34.838	11.673	11.217	10.928	
I.4 Buget FNUAS de sanatate	I	147.069	18.369	60.044	34.838	11.673	11.217	10.928	
II	II	147.069	18.369	60.044	34.838	11.673	11.217	10.928	
I.4.1 Active fixe	I	147.069	18.369	60.044	34.838	11.673	11.217	10.928	
II	II	147.069	18.369	60.044	34.838	11.673	11.217	10.928	
Capitol : 66.05--SANATATE									
I. Total surse de finantare	I	150.941	20.620	60.557	35.946	11.673	11.217	10.928	
II	II	150.941	20.620	60.557	35.946	11.673	11.217	10.928	
I.4 Buget FNUAS de sanatate	I	150.941	20.620	60.557	35.946	11.673	11.217	10.928	
II	II	150.941	20.620	60.557	35.946	11.673	11.217	10.928	
I.4.1 Active fixe	I	150.941	20.620	60.557	35.946	11.673	11.217	10.928	
II	II	150.941	20.620	60.557	35.946	11.673	11.217	10.928	
A. OBIECTIVE(PROIECTE) DE INVESTIȚII IN CONTINUARE									
I. Total surse de finantare	I	3.759	2.246	513	1.000				
II	II	3.759	2.246	513	1.000				
I.4 Buget FNUAS de sanatate	I	3.759	2.246	513	1.000				
II	II	3.759	2.246	513	1.000				
I.4.1 Active fixe	I	3.759	2.246	513	1.000				
II	II	3.759	2.246	513	1.000				

Pag. 3

Anexa 04 / 07

CASA NAȚIONALĂ PENTRU ASIGURARI DE SANATATE

PROGRAMUL DE INVESTIȚII PUBLICE PE GRUPE DE INVESTIȚII ȘI SURSE DE FINANTARE

- mii lei -

I - credite de angajament II - credite bugetare CAPITOL/ GRUPE /SURSA	T O T A L		CHELTUIELI EFECTUATE pana la 31.12.2005	CHELTUIELI 2006	PROGRAM 2007	ESALONAREA VALORII RAMASE DE FINANTAT			
	1	2=3+..+9	3	4	5	2008	2009	2010	anii ulterioari
	0					6	7	8	9
B. OBIECTIVE(PROIECTE) DE INVESTIȚII NOI									
I. Total surse de finantare	I	113	5	108					
II	II	113	5	108					
I.4 Buget FNUAS de sanatate	I	113	5	108					
II	II	113	5	108					
1.4.1 Active fixe	I	113	5	108					
II	II	113	5	108					
C. ALTE CHELTUIELI DE INVESTIȚII									
I. Total surse de finantare	I	147.069	18.369	60.044	34.838	11.673	11.217	10.928	
II	II	147.069	18.369	60.044	34.838	11.673	11.217	10.928	
I.4 Buget FNUAS de sanatate	I	147.069	18.369	60.044	34.838	11.673	11.217	10.928	
II	II	147.069	18.369	60.044	34.838	11.673	11.217	10.928	
1.4.1 Active fixe	I	147.069	18.369	60.044	34.838	11.673	11.217	10.928	
II	II	147.069	18.369	60.044	34.838	11.673	11.217	10.928	

Programul s-a obtinut din centralizarea a 7 fișe.

CASA NAȚIONALĂ PENTRU ASIGURARI DE SANATATE
 Capitol 66.05--SANATATE
 Cod 68.66.05.5

Anexa 04 / 08 Pag. 1

F I S A
 OBIECTIVULUI / PROIECTULUI / CATEGORIEI DE INVESTITII
 SEDIU CASA DE ASIGURARI DE SANATATE VRANCEA

Tipul cheltuielii : A - obiectiv (proiect) în continuare

A. DATE GENERALE

1. Date geografice :	
1.1 Judet /Sector	VRANCEA
1.2 Municipiu /Oras /Comuna	FOCSANI
1.3 Amplasament	
2. Date referitoare la studiul de fezabilitate	
2.1 Numărul si data Acordului MFP	913206/2000
2.2 Numărul si data aprobării studiului de fezabilitate (H.G./Ordin/Decizie/Decret)	

B. DATE PRIVIND PRINCIPALII INDICATORI TEHNICO-ECONOMICI APROBATI

1. Valoarea totală aprobată (mii lei) (în preturi luna 01 / anul 2000)	1.540
2. Capacități aprobate (în unități fizice)	585 MP / AD1694; CLADIRE 4 NIVELE

3. Durata de realizare aprobată (număr luni)	24
--	----

C. DATE PRIVIND DERULAREA LUCRARILOR

1. Valoarea totală la deschiderea finanțării (mii lei) (în preturi luna 11 / anul 2001)	1.392
2. Durata de realizare contractată (număr luni)	24
3. Data începerii investiției (luna/an)	04/2001
4. Data programată a terminării si PIF (luna/an)	/2006
5. Valoarea decontată până la 31/12/2005 (mii lei)	2.246
6. Valoarea preliminară în anul 2006 (mii lei)	513
7. Valoarea rămasă de finanțat la 31/12/2006 (mii lei)	1.000

CASA NAȚIONALĂ PENTRU ASIGURARI DE SANATATE
 Capitol 66.05--SANATAVE
 Cod 68.66.05.4

Pag. 3

Anexa 04 / 08

F i S A

OBIECTIVULUI / PROIECTULUI / CATEGORIEI DE INVESTIȚII
 CLADIRE ANEXA P+1 ETAJ - ARHIVA PARTER - GARAJ - CAS GORJ

Tipul cheltuielii : B - obiectiv (proiect) nou

A. DATE GENERALE

1. Date geografice :	
1.1 Judet /Sector	GORJ
1.2 Municipiu /Oras /Comuna	TG. JIU
1.3 Amplasament	TG. JIU
2. Date referitoare la studiul de fezabilitate	
2.1 Numărul si data Acordului MFP	
2.2 Numărul si data aprobării studiului de fezabilitate (H.G./Ordin/Decizie/Decret)	2364/2002

B. DATE PRIVIND PRINCIPALII INDICATORI TEHNICO-ECONOMICI APROBATI

1.Valoarea totală aprobată (mii lei) (in preturi luna 04 / anul 2002)	
2.Capacități aprobate (In unități fizice)	69 MP

3.Durată de realizare aprobată (număr luni)	6
---	---

C. DATE PRIVIND DERULAREA LUCRĂRIILOR

1.Valoarea totală la deschiderea finanțării (mii lei) (in preturi luna / anul)	
2.Durata de realizare contractată (număr luni)	
3.Data începerii investiției (luna/an)	
4.Data programată a terminării si PIF (luna/an)	
5.Valoarea decontată până la 31/12/2005 (mii lei)	5
6.Valoarea preliminară în anul 2006 (mii lei)	
7.Valoarea rămasă de finanțat la 31/12/2006 (mii lei)	108

CASA NATIONALA PENTRU ASIGURARI DE SANATATE
 Capitol 66.05--SANATAVE
 Cod 68.66.05.005e

F I S A

OBIECTIVULUI / PROIECTULUI / CATEGORIEI DE INVESTITII
 e) alte cheltuieli asimilate investitiilor

Tipul cheltuielii : C - alte cheltuieli de investitii

A. DATE GENERALE

1. Date geografice :
 - 1.1 Judet /Sector
 - 1.2 Municipiu /Oras /Comuna
 - 1.3 Amplasament
2. Date referitoare la studiul de fezabilitate
 - 2.1 Numărul si data Acordului MFP
 - 2.2 Numărul si data aprobării studiului de fezabilitate (H.G./Ordin/Decizie/Decret)

B. DATE PRIVIND PRINCIPALII INDICATORI TEHNICO-ECONOMICI APROBATI

- 1.Valoarea totală aprobată (mii lei)
 (in preturi luna / anul)
- 2.Capacități aprobate (in unități fizice)
- 3.Durata de realizare aprobată (număr luni)

C. DATE PRIVIND DERULAREA LUCRARILOR

- 1.Valoarea totală la deschiderea finanțării (mii lei)
 (in preturi luna / anul)
- 2.Durata de realizare contractată (număr luni)
- 3.Data începerii investiției (luna/an)
- 4.Data programată a terminării si PIF (luna/an)
- 5.Valoarea decontată până la 31/12/2005 (mii lei)
- 6.Valoarea preliminară în anul 2006 (mii lei)
- 7.Valoarea ramasă de finanțat la 31/12/2006 (mii lei)

16.002

CASA NATIONALA PENTRU ASIGURARI DE SANATATE
 Capitol 66.05--SANATATE
 Cod 68.66.05.1

Anexa 04 / 08

Pag. 7

F I S A
 OBIECTIVULUI / PROIECTULUI / CATEGORIEI DE INVESTITII
 a) achizitii de imobile

Tipul cheltuielii : C - alte cheltuieli de investitii

A. DATE GENERALE

1. Date geografice :
 - 1.1 Judet /Sector
 - 1.2 Municipiu /Oras /Comuna
 - 1.3 Amplasament
2. Date referitoare la studiul de fezabilitate
 - 2.1 Numărul si data Acordului MFP
 - 2.2 Numărul si data aprobării studiului de fezabilitate (H.G./Ordin/Decizie/Decret)

B. DATE PRIVIND PRINCIPALII INDICATORI TEHNICO-ECONOMICI APROBATI

- 1.Valoarea totală aprobată (mii lei)
 (in preturi luna / anul)
- 2.Capacități aprobate (in unități fizice)
- 3.Durata de realizare aprobată (număr luni)

C. DATE PRIVIND DERULAREA LUCRARILOR

- 1.Valoarea totală la deschiderea finanțării (mii lei)
 (in preturi luna / anul)
- 2.Durata de realizare contractată (număr luni)
- 3.Data începerii investiției (luna/an)
- 4.Data programată a terminării si PIF (luna/an)
- 5.Valoarea decontată până la 31/12/2005 (mii lei)
- 6.Valoarea preliminară in anul 2006 (mii lei)
- 7.Valoarea ramasă de finanțat la 31/12/2006 (mii lei)

10.205

Pag. 8

D.ESALONAREA VALORII RAMASE DE FINANTAT, SURSELE DE FINANTARE SI COSTURILE DE FUNCTIONARE SI DE INTRETINERE DUPA PUNEREA IN FUNCTIONE A INVESTITIEI

I - Credite de angajament (Cod obiectiv : 68.66.05.1)
 II - Credite bugetare - mii lei-

Surse de finantare si costuri de functionare	I/II	T O T A L	CHELTUIELI		ESALONAREA VALORII RAMASE DE FINANTAT				
			CHELTUIELI EFECTUATE până la 31.12.2005	CHELTUIELI 2006	PROGRAM 2007			ESTIMARI	
					2008	2009	2010		anii ulteriozi
0	1	2=3+...+9	3	4	5	6	7	8	9
1. Total surse de finantare	I	10.205				6.957	1.603	1.645	
1.4 Buget ENUAS de sanatate	II	10.205				6.957	1.603	1.645	
1.4.1 Active fixe	I	10.205				6.957	1.603	1.645	
	II	10.205				6.957	1.603	1.645	

2. Proiectia costurilor de functionare si de intretinere dupa PIF (preliminari)

CASA NATIONALA PENTRU ASIGURARI DE SANATATE
 Capitol 66.05--SANATAVE
 Cod 68.66.05.2

F I S A

OBIECTIVULUI / PROIECTULUI / CATEGORIEI DE INVESTITII
 c) cheltuieli pentru elaborarea studiilor de fezabilitate si fezabilitate

Tipul cheltuielii : C - alte cheltuieli de investitii

A. DATE GENERALE

1. Date geografice :
 - 1.1 Judet /Sector
 - 1.2 Municipiu /Oras /Comuna
 - 1.3 Amplasament
2. Date referitoare la studiul de fezabilitate
 - 2.1 Numărul si data Acordului MFP
 - 2.2 Numărul si data aprobării studiului de fezabilitate (H.G./Ordin/Decizie/Decret)

B. DATE PRIVIND PRINCIPALII INDICATORI TEHNICO-ECONOMICI APROBATI

- 1.Valoarea totală aprobată (mii lei)
 (in preturi luna / anul)
- 2.Capacități aprobate (In unități fizice)
- 3.Durata de realizare aprobată (număr luni)

C. DATE PRIVIND DERULAREA LUCRARILOR

- 1.Valoarea totală la deschiderea finanțării (mii lei)
 (in preturi luna / anul)
- 2.Durata de realizare contractată (număr luni)
- 3.Data începerii investiției (luna/an)
- 4.Data programată a terminării si PIF (luna/an)
- 5.Valoarea decontată până la 31/12/2005 (mii lei)
- 6.Valoarea preliminară în anul 2006 (mii lei)
- 7.Valoarea rămasă de finanțat la 31/12/2006 (mii lei)

200

218

Pag. 10

D.ESALONAREA VALORII RAMASE DE FINANTAT, SURSELE DE FINANTARE SI COSTURILE DE FUNCTIONARE SI DE INTRETINERE DUPA PUNEREA IN FUNCTIONE A INVESTITIEI

I - Credite de angajament (Cod obiectiv : 68.66.05.2)
 II - Credite bugetare - mii lei-

Surse de finantare si costuri de functionare	I/II	T O T A L	CHELTUIELI EFECTUATE până la 31.12.2005	CHELTUIELI 2006	PROGRAM 2007	ESALONAREA VALORII RAMASE DE FINANTAT			ESTIMARI
						2008	2009	2010	
						6	7	8	
0	1	2=3+4+5	3	4	5	6	7	8	9
1. Total surse de finantare	I	418		200	68	75	75	75	
II	418		200	68	68	75	75	75	
1.4 Buget ENUAS	I	418		200	68	75	75	75	
II	418		200	68	68	75	75	75	
de sanatare	I	418		200	68	75	75	75	
II	418		200	68	68	75	75	75	
1.4.1 Active fixe	I	418		200	68	75	75	75	
II	418		200	68	68	75	75	75	

2. Proiectia costurilor de functionare si de intretinere dupa PIF (preliminari)

CASA NAȚIONALĂ PENTRU ASIGURARI DE SANATATE
 Capitol 66.05--SANATAVE
 Cod 68.66.05.3

F I S A

OBIECTIVULUI / PROIECTULUI / CATEGORIEI DE INVESTIȚII
 d) cheltuieli de expertiză, proiectare și de execuție privind consolidările

Tipul cheltuielii : C - alte cheltuieli de investiții

A. DATE GENERALE

1. Date geografice :
 - 1.1 Județ /Sector
 - 1.2 Municipiu /Oras /Comuna
 - 1.3 Amplasament
2. Date referitoare la studiul de fezabilitate
 - 2.1 Numărul și data Acordului MFP
 - 2.2 Numărul și data aprobării studiului de fezabilitate (H.G./Ordin/Decizie/Decret)

B. DATE PRIVIND PRINCIPALII INDICATORI TEHNICO-ECONOMICI APROBATE

1. Valoarea totală aprobată (mii lei)
 (în preturi luna / anul)
2. Capacități aprobate (în unități fizice)
3. Durata de realizare aprobată (număr luni)

C. DATE PRIVIND DERULAREA LUCRĂRILOR

1. Valoarea totală la deschiderea finanțării (mii lei)
 (în preturi luna / anul)
2. Durata de realizare contractată (număr luni)
3. Data începerii investiției (luna/an)
4. Data programată a terminării și PIF (luna/an)
5. Valoarea decontată până la 31/12/2005 (mii lei)
6. Valoarea preliminară în anul 2006 (mii lei)
7. Valoarea rămasă de finanțat la 31/12/2006 (mii lei)

600

CASA NATIONALA PENTRU ASIGURARI DE SANATATE
 Capitol 66.05--SANATAVE
 Cod 68.66.05.6

F I S A

OBIECTIVULUI / PROIECTULUI / CATEGORIEI DE INVESTITII
 b) dotări independente

Tipul cheltuielii : C - alte cheltuieli de investitii

A. DATE GENERALE

1. Date geografice :
 - 1.1 Judet /Sector
 - 1.2 Municipiu /Oras /Comuna
 - 1.3 Amplasament
2. Date referitoare la studiul de fezabilitate
 - 2.1 Numărul si data Acordului MFP
 - 2.2 Numărul si data aprobării studiului de fezabilitate (H.G./Ordin/Decizie/Decret)

B. DATE PRIVIND PRINCIPALII INDICATORI TEHNICO-ECONOMICI APROBATI

- 1.Valoarea totală aprobată (mii lei)
(in preturi luna / anul)
- 2.Capacități aprobate (In unități fizice)
- 3.Durată de realizare aprobată (număr luni)

18.369
 59.844
 41.631

C. DATE PRIVIND DERULAREA LUCRARILOR

- 1.Valoarea totală la deschiderea finanțării (mii lei)
(in preturi luna / anul)
- 2.Durata de realizare contractată (număr luni)
- 3.Data începerii investiției (luna/an)
- 4.Data programată a terminării si PIF (luna/an)
- 5.Valoarea decontată până la 31/12/2005 (mii lei)
- 6.Valoarea preliminară în anul 2006 (mii lei)
- 7.Valoarea rmasă de finanțat la 31/12/2006 (mii lei)

Pag. 14

D.ESALONAREA VALORII RAMASE DE FINANTAT, SURSELE DE FINANTARE SI COSTURILE DE FUNCTIONARE SI DE INTRETINERE DUPA PUNEREA IN FUNCTIONE A INVESTITIEI

I - Credite de angajament (Cod obiectiv : 68.66.05.6)
 II - Credite bugetare - mil lei-

Surse de finantare si costuri de functionare	I/II	T O T A L	CHELTUIELI EFECTUATE		CHELTUIELI 2006	ESALONAREA VALORII RAMASE DE FINANTAT				
			până la 31.12.2005			ESTIMARI				
			PROGRAM 2007			2008	2009	2010	anii ulteriozi	
0	1	2=3+4+9	3	4	5	6	7	8	9	
1. Total surse de finantare	I	119.844	18.369	59.844	18.668	4.141	9.539	9.283		
II		119.844	18.369	59.844	18.668	4.141	9.539	9.283		
1.4 Buget ENUAS de sanatate	I	119.844	18.369	59.844	18.668	4.141	9.539	9.283		
II		119.844	18.369	59.844	18.668	4.141	9.539	9.283		
1.4.1 Active fixe	I	119.844	18.369	59.844	18.668	4.141	9.539	9.283		
II		119.844	18.369	59.844	18.668	4.141	9.539	9.283		

2. Proiectia costurilor de functionare si de intretinere dupa PIF (preliminari)

GUVERNUL ROMÂNIEI

ORDONANȚĂ DE URGENȚĂ

pentru modificarea și completarea Legii nr. 1/2004 privind înființarea, organizarea și funcționarea Agenției de Plăți și Intervenție pentru Agricultură, Industrie Alimentară și Dezvoltare Rurală, precum și pentru modificarea Ordonanței Guvernului nr. 48/2005 privind organizarea pieței laptelui de vacă

În prezent Ministerul Agriculturii și Dezvoltării Rurale este autorizat să gestioneze contribuția financiară a Comunității Europene în condițiile stabilite prin plafoanele anuale și angajamentele bugetare încheiate sau convenite între Comisia Europeană și Guvernul României.

În vederea protejării și susținerii sectorului de producție a laptelui potrivit prevederilor art. 13 din Ordonanța Guvernului nr. 48/2005 privind organizarea pieței laptelui de vacă, aprobată cu modificări și completări prin Legea nr. 72/2006, a fost instituit sistemul de susținere financiară, regimul de intervenție și măsurile de piață, Agenția de Plăți și Intervenție pentru Agricultură (*Agenția*) fiind desemnată ca autoritate competentă pentru administrarea acestor măsuri.

În calitate de stat membru al Uniunii Europene, România are obligația de a finaliza procesul de acreditare a instituțiilor responsabile cu gestionarea eficientă a cotei de lapte. În acest scop, trebuie desemnat organismul competent, respectiv Agenția, care trebuie să aibă atribuții referitoare la aplicarea dispozițiilor legale privind taxele adiționale individuale, precum și atribuții privind administrarea cotei naționale de lapte, controlul producătorilor cu vânzări directe și livrări și al cumpărătorilor de lapte. Pe acestea din urmă Agenția le va delega Departamentului de administrare a cotelor de lapte din cadrul Agenției Naționale pentru Ameliorare și Reproducție în Zootehnie „Prof. dr. G.K. Constantinescu”.

În cazul în care atribuțiile menționate nu vor reveni în sarcina Agenției, care este în prezent acreditată provizoriu, întregul sistem instituțional legat de gestionarea cotei de lapte și de taxele adiționale individuale ar trebui organizat în vederea demarării unei noi proceduri de acreditare.

Aspectele menționate reprezintă o situație extraordinară a cărei reglementare nu suportă amânare, fapt pentru care se impune adoptarea prezentei ordonanțe de urgență.

În temeiul art. 115 alin. (4) din Constituția României, republicată,

Guvernul României adoptă prezenta ordonanță de urgență.

Art. I. — Legea nr. 1/2004 privind înființarea, organizarea și funcționarea Agenției de Plăți și Intervenție pentru Agricultură, Industrie Alimentară și Dezvoltare Rurală, publicată în Monitorul Oficial al României, Partea I, nr. 162 din 25 februarie 2004, cu modificările și completările ulterioare, se modifică și se completează după cum urmează:

1. **Titlul se modifică și va avea următorul cuprins:**

„LEGE

privind înființarea, organizarea și funcționarea Agenției de Plăți și Intervenție pentru Agricultură”

2. **La articolul 1, alineatul (3) se modifică și va avea următorul cuprins:**

„(3) Structura organizatorică, statul de funcții, regulamentul de organizare și funcționare ale aparatului central al Agenției se aprobă prin ordin al ministrului agriculturii și dezvoltării rurale.”

3. **La articolul 3, după litera t) se introduce o nouă literă, litera Ț), cu următorul cuprins:**

„Ț) îndeplinește, în condițiile legii, atribuții privind gestionarea cotei de lapte și atribuții privind aplicarea dispozițiilor legale privind taxele adiționale individuale, controlul vânzărilor directe și livrărilor către procesatori, precum și colectarea contribuției la taxa datorată rezultată din depășirea cotei individuale de livrări și vânzări directe a producătorilor.”

4. **La articolul 4, alineatul (2) se modifică și va avea următorul cuprins:**

„(2) Directorul general al Agenției are calitatea de ordonator secundar de credite și gestionează fondurile publice aprobate, inclusiv sumele reprezentând prefinanțare și cofinanțare prin schemele de plată FEGA și schemele de plată FEADR.”

5. **La articolul 4, alineatele (2¹) și (2²) se abrogă.**

6. **După articolul 4 se introduce un nou articol, articolul 4¹, cu următorul cuprins:**

„Art. 4¹. — (1) Agenția are în structură 42 de centre județene, cu personalitate juridică.

(2) Centrele județene sunt conduse de directori, numiți prin decizia directorului general.

(3) Directorii centrelor județene au calitatea de ordonatori terțieri de credite, pentru fondurile de la bugetul de stat, cu excepția cheltuielilor prefinanțate și cofinanțate prin schemele de plată FEGA și schemele de plată FEADR.

(4) Structura organizatorică, regulamentul de organizare și funcționare și statele de funcții ale centrelor județene se aprobă prin decizia directorului general al Agenției.”

7. **La articolul 5, alineatul (2) se modifică și va avea următorul cuprins:**

„(2) Numărul de posturi al Agenției va fi de maximum 5.390 în anul 2007.”

8. **Articolul 6 se abrogă.**

9. **La articolul 9, alineatul (2) se modifică și va avea următorul cuprins:**

„(2) Centrele județene utilizează câte două autoturisme pentru transport de persoane și câte 16 autovehicule pentru activități specifice, cu un consum lunar de carburanți de 600 l/autovehicul, cu încadrarea numărului maxim de autovehicule aprobate Ministerului Agriculturii și Dezvoltării Rurale.”

10. **În cuprinsul Legii nr. 1/2004, cu modificările și completările ulterioare, sintagma „Ministerul Agriculturii, Pădurilor și Dezvoltării Rurale” se înlocuiește cu sintagma „Ministerul Agriculturii și Dezvoltării Rurale”, sintagma „sucursale județene” se înlocuiește cu sintagma „centre județene”, sintagma „Agenția de Plăți și Intervenție pentru Agricultură, Industrie Alimentară și Dezvoltare Rurală” se înlocuiește cu sintagma „Agenția de Plăți și Intervenție pentru Agricultură” și sintagmele „ordin al ministrului agriculturii, pădurilor, apelor și mediului” și „ordin al ministrului agriculturii, pădurilor și dezvoltării rurale” se înlocuiesc cu sintagma „ordin al ministrului agriculturii și dezvoltării rurale”.**

Art. II. — (1) Agenția de Plăți și Intervenție pentru Agricultură preia prin protocol, în termen de 30 de zile de la data intrării în vigoare a prezentei ordonanțe de urgență, de la Agenția Națională pentru Ameliorare și Reproducție în Zootehnie „Prof. dr. G.K. Constantinescu” un număr de 390 de posturi și fondurile aferente acestora.

(2) Personalul aferent posturilor preluate se consideră transferat în interesul serviciului, respectiv preluat, fără examen sau concurs.

Art. III. — Legea nr. 1/2004 privind înființarea, organizarea și funcționarea Agenției de Plăți și Intervenție pentru Agricultură, Industrie Alimentară și Dezvoltare Rurală, cu modificările și completările ulterioare, precum și cu cele aduse prin prezenta ordonanță de urgență, se va republica, dându-se textelor o nouă numerotare.

Art. IV. — Ordonanța Guvernului nr. 48/2005 privind organizarea pieței laptelui de vacă, publicată în Monitorul Oficial al României, Partea I, nr. 781 din 29 august 2005, aprobată cu modificări și completări prin Legea nr. 72/2006, se modifică după cum urmează:

1. **Alineatul (4) al articolului 7 se abrogă.**

2. **Articolul 8 se modifică și va avea următorul cuprins:**

„Art. 8. — Competența administrării cotei naționale de lapte a României, a măsurilor de intervenție și a celor comerciale pentru piață este atribuită Agenției de Plăți și Intervenție pentru Agricultură, denumită în continuare *autoritatea competentă*, aflată în subordinea Ministerului Agriculturii și Dezvoltării Rurale.”

3. **Alineatul (2) al articolului 13 se abrogă.**

PRIM-MINISTRU
CĂLIN POPESCU-TĂRICEANU

Contrasemnează:
Ministrul agriculturii și dezvoltării rurale,
Decebal Traian Remeș
Ministrul economiei și finanțelor,
Varujan Vosganian

București, 11 septembrie 2007.
Nr. 89.

GUVERNUL ROMÂNIEI

HOTĂRÂRE

**pentru modificarea Hotărârii Guvernului nr. 957/2005
privind organizarea și funcționarea Institutului Național de Statistică**

În temeiul art. 108 din Constituția României, republicată,

Guvernul României adoptă prezenta hotărâre.

Art. I. — Hotărârea Guvernului nr. 957/2005 privind organizarea și funcționarea Institutului Național de Statistică, publicată în Monitorul Oficial al României, Partea I, nr. 810 din 7 septembrie 2005, cu modificările și completările ulterioare, se modifică după cum urmează:

1. **Alineatul (1) al articolului 10 va avea următorul cuprins:**

„Art. 10. — (1) Numărul maxim de posturi al Institutului Național de Statistică este de 2.145, posturi finanțate de la bugetul de stat, exclusiv demnitarii.”

2. **Anexele nr. 1 și 2 se înlocuiesc cu anexele nr. 1 și 2 care fac parte integrantă din prezenta hotărâre.**

Art. II. — Hotărârea Guvernului nr. 957/2005 privind organizarea și funcționarea Institutului Național de Statistică, publicată în Monitorul Oficial al României, Partea I, nr. 810 din 7 septembrie 2005, cu modificările și completările ulterioare, precum și cu modificările aduse prin prezenta hotărâre, se va republica în Monitorul Oficial al României, Partea I, dându-se textelor o nouă numerotare.

PRIM-MINISTRU
CĂLIN POPESCU-TĂRICEANU

Contrasemnează:
p. Președintele Institutului Național de Statistică,
Cristian Nicolae Stănică
Secretarul general al Guvernului,
Ilie Gavril Bolojan
Ministrul economiei și finanțelor,
Varujan Vosganian

București, 28 august 2007.
Nr. 1.045.

ANEXA Nr. 1¹⁾
(Anexa nr. 1 la Hotărârea Guvernului nr. 957/2005)

STRUCTURA ORGANIZATORICĂ a Institutului Național de Statistică

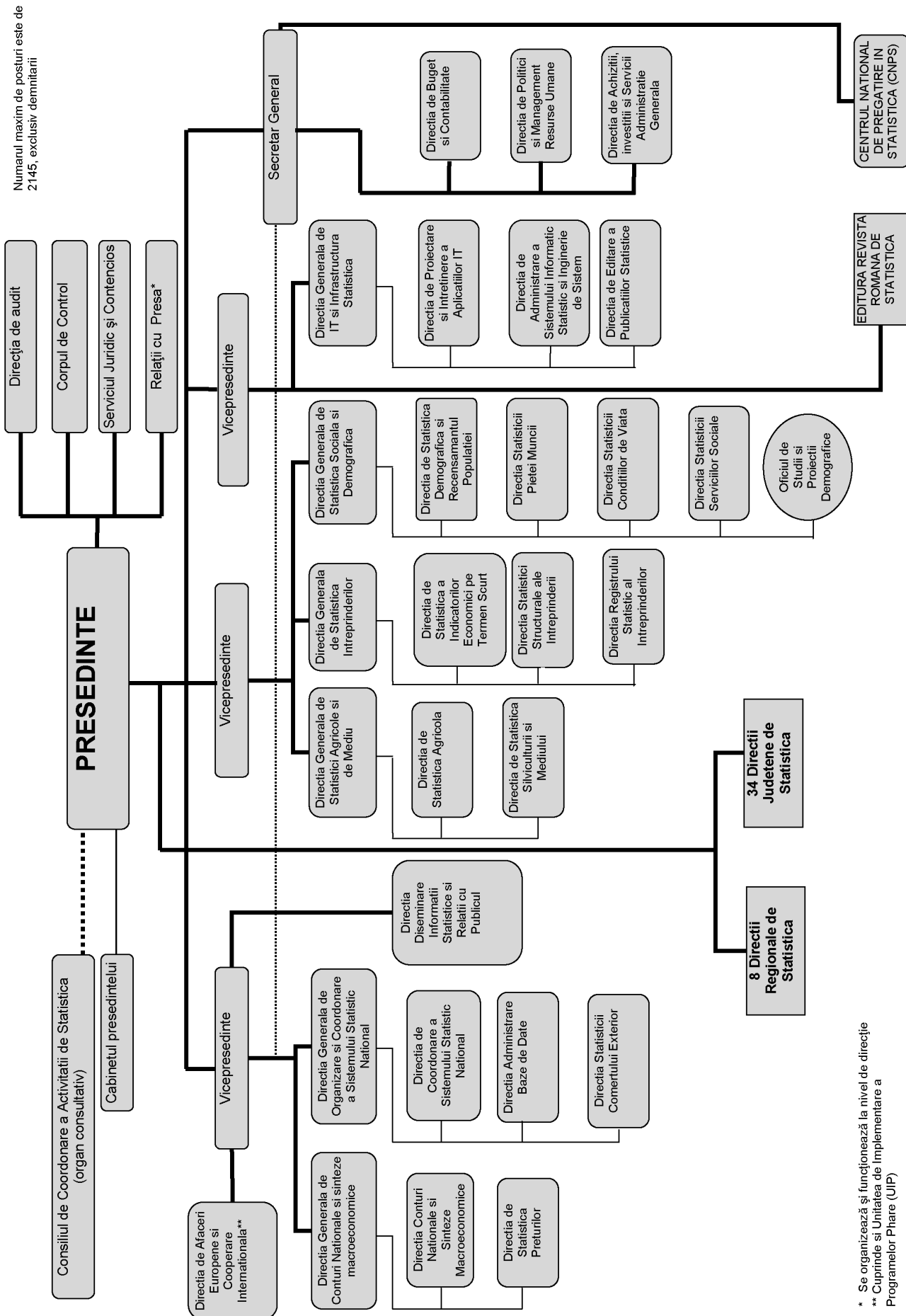

* Se organizează și funcționează la nivel de direcție
** Cuprinde și Unitatea de Implementare a
Programelor Phare (UIP)

1) Anexa nr. 1 este reprodusă în facsimil.

I. Instituții publice cu personalitate juridică aflate în subordinea Institutului Național de Statistică, finanțate de la bugetul de stat:

Direcția Regională de Statistică Alba

Direcția Județeană de Statistică Arad
 Direcția Județeană de Statistică Argeș
 Direcția Județeană de Statistică Bacău
 Direcția Județeană de Statistică Bihor
 Direcția Județeană de Statistică Bistrița-Năsăud
 Direcția Județeană de Statistică Botoșani
 Direcția Județeană de Statistică Brașov

Direcția Regională de Statistică Brăila

Direcția Județeană de Statistică Buzău
 Direcția Județeană de Statistică Caraș-Severin

Direcția Regională de Statistică Cluj

Direcția Județeană de Statistică Constanța
 Direcția Județeană de Statistică Covasna
 Direcția Județeană de Statistică Dâmbovița

Direcția Regională de Statistică Dolj

Direcția Județeană de Statistică Galați
 Direcția Județeană de Statistică Gorj
 Direcția Județeană de Statistică Harghita
 Direcția Județeană de Statistică Hunedoara
 Direcția Județeană de Statistică Ialomița
 Direcția Județeană de Statistică Iași
 Direcția Județeană de Statistică Ilfov
 Direcția Județeană de Statistică Maramureș
 Direcția Județeană de Statistică Mehedinți

Direcția Județeană de Statistică Mureș

Direcția Regională de Statistică Neamț

Direcția Județeană de Statistică Olt
 Direcția Județeană de Statistică Prahova
 Direcția Județeană de Statistică Satu Mare
 Direcția Județeană de Statistică Sălaj
 Direcția Județeană de Statistică Sibiu
 Direcția Județeană de Statistică Suceava
 Direcția Județeană de Statistică Teleorman

Direcția Regională de Statistică Timiș

Direcția Județeană de Statistică Tulcea
 Direcția Județeană de Statistică Vaslui
 Direcția Județeană de Statistică Vâlcea
 Direcția Județeană de Statistică Vrancea

Direcția Regională de Statistică Călărași

Direcția Județeană de Statistică Giurgiu

Direcția Regională de Statistică a Municipiului București

II. Instituții publice cu personalitate juridică aflate în subordinea Institutului Național de Statistică, finanțate integral din venituri proprii:

1. Editura „Revista Română de Statistică”
2. Centrul Național de Pregătire în Statistică.

III. Activități care funcționează pe lângă Institutul Național de Statistică

1. Centrul de Conferințe*)
2. Diseminarea informațiilor statistice românești**).

ACTE ALE ORGANELOR DE SPECIALITATE ALE ADMINISTRAȚIEI PUBLICE CENTRALE

AGENȚIA NAȚIONALĂ PENTRU RESURSE MINERALE

DECIZIE

privind încetarea concesiunii miniere pentru exploatarea nisipului și pietrișului din perimetrul Adjudu-Vechi, județul Vrancea

Având în vedere prevederile art. 31 lit b), coroborat cu art. 32 din Legea minelor nr. 85/2003, cu completările ulterioare, și ale Referatului Direcției generale gestionare, evaluare și concesionare resurse/rezerve minerale și integrare europeană nr. 301.090 din 27 august 2007,

în temeiul prevederilor art. 37 alin. (1) din Legea nr. 85/2003, cu completările ulterioare,

președintele Agenției Naționale pentru Resurse Minerale emite prezenta decizie.

Art. 1. — Concesiunea minieră de exploatare a nisipului și pietrișului din perimetrul Adjudu-Vechi, județul Vrancea, convenită prin Licența de concesiune nr. 1.119 din 13 ianuarie 2000, încheiată între Agenția Națională pentru Resurse Minerale, în

calitate de concedent, și Societatea Comercială „Drumuri” — S.A. din județul Bacău, în calitate de concesionar, încetează.

Art. 2. — Prezenta decizie se publică în Monitorul Oficial al României, Partea I.

Președintele Agenției Naționale pentru Resurse Minerale,
Bogdan Găbudeanu

București, 10 septembrie 2007.
Nr. 9.

*) Conform Hotărârii Guvernului nr. 783/2007 privind înființarea pe lângă Institutul Național de Statistică a unei activități finanțate integral din venituri proprii.

**) Conform Hotărârii Guvernului nr. 1.504/2002 privind înființarea pe lângă Institutul Național de Statistică a unei activități finanțate integral din venituri proprii.

MINISTERUL EDUCAȚIEI, CERCETĂRII ȘI TINERETULUI
Nr. 1.419 din 29 iunie 2007

MINISTERUL CULTURII ȘI CULTELOR
Nr. 2.378 din 2 iulie 2007

O R D I N

pentru aprobarea Regulamentului privind organizarea și desfășurarea concursului național pentru acordarea bursei de studii postuniversitare în străinătate „Theodor Aman” pentru domeniul artelor plastice

În temeiul art. 5 din Hotărârea Guvernului nr. 861/2003 privind instituirea bursei de studii postuniversitare în străinătate „Theodor Aman” pentru domeniul artelor plastice, al Hotărârii Guvernului nr. 1.861/2005 pentru înființarea Centrului Național pentru Burse de Studii în Străinătate, prin reorganizarea Oficiului Național al Burselor de Studii în Străinătate, al Hotărârii Guvernului nr. 366/2007 privind organizarea și funcționarea Ministerului Educației, Cercetării și Tineretului și al Hotărârii Guvernului nr. 78/2005 privind organizarea și funcționarea Ministerului Culturii și Cultelor, republicată,

ministrul educației, cercetării și tineretului și ministrul culturii și cultelor emit prezentul ordin.

Art. 1. — Se aprobă Regulamentul privind organizarea și desfășurarea concursului național pentru acordarea bursei de studii postuniversitare în străinătate „Theodor Aman” pentru domeniul artelor plastice, prevăzut în anexa care face parte integrantă din prezentul ordin.

Ministrul educației, cercetării și tineretului,
Cristian Mihai Adomniței

Art. 2. — Ministerul Educației, Cercetării și Tineretului, prin Centrul Național pentru Burse de Studii în Străinătate, și Direcția relații internaționale din cadrul Ministerului Culturii și Cultelor vor duce la îndeplinire prevederile prezentului ordin.

Art. 3. — Prezentul ordin va fi publicat în Monitorul Oficial al României, Partea I.

Ministrul culturii și cultelor,
Adrian Iorgulescu

ANEXĂ

R E G U L A M E N T

privind organizarea și desfășurarea concursului național pentru acordarea bursei de studii postuniversitare în străinătate „Theodor Aman” pentru domeniul artelor plastice

CAPITOLUL I Dispoziții generale

Art. 1. — Prezentul regulament cuprinde dispoziții referitoare la instituția care organizează concursul național pentru acordarea bursei de studii postuniversitare „Theodor Aman” pentru domeniul artelor plastice, instituită prin Hotărârea Guvernului nr. 861/2003 privind instituirea bursei de studii postuniversitare în străinătate „Theodor Aman” pentru domeniul artelor plastice, modalitatea de lansare publică a ofertei de bursă „Theodor Aman”, condițiile de înscriere și participare la concursul național pentru acordarea bursei, conținutul dosarului de candidatură, condițiile de prezentare a activității concurenților, componența juriului de selecție, criteriile de selecție, calendarul de desfășurare a concursului, alte aspecte necesare în vederea organizării și desfășurării concursului, precum și dispoziții referitoare la condițiile financiare în care au loc efectuarea stagiului în străinătate și decontarea cheltuielilor asigurate de Ministerul Educației, Cercetării și Tineretului, prin Centrul Național pentru Burse de Studii în Străinătate.

Art. 2. — Perioada pentru care se acordă bursa „Theodor Aman”, durata stagiului anual, condițiile de evaluare și promovare în anul următor de stagi, precum și sistemul de monitorizare a utilizării bursei se stabilesc prin ordin comun al

ministrului educației, cercetării și tineretului și al ministrului culturii și cultelor.

Art. 3. — (1) Bursa „Theodor Aman” este finanțată de Ministerul Educației, Cercetării și Tineretului din veniturile realizate din taxele în valută încasate de la studenții și cursanții străini.

(2) Sumele neacordate sau rezultate ca urmare a anulării stagiului de pregătire a bursierilor se reportează pentru următorul concurs.

(3) Cuantumul bursei se stabilește anual, în funcție de țara pentru care a fost obținută bursa și în funcție de cheltuielile estimate, în limita bugetului aprobat și pe măsura încasării veniturilor realizate din taxele în valută încasate de la studenții și cursanții străini, prin ordin comun al ministrului educației, cercetării și tineretului și al ministrului culturii și cultelor, cu avizul Ministerului Afacerilor Externe.

(4) Bursa lunară, în valută, este destinată asigurării cheltuielilor de întreținere în perioada stagiului de studii în străinătate (hrană, cazare, transport internațional, viză de intrare în țara respectivă, dacă este cazul, procurare de cărți și rechizite, asigurarea unor cheltuieli mărunte uzuale și, eventual, plata unor taxe școlare).

CAPITOLUL II

Organizarea și desfășurarea concursului național**Conținutul dosarului de candidatură****Instituția care organizează concursul și modalitatea de lansare publică a ofertei de bursă**

Art. 4. — (1) Ministerul Educației, Cercetării și Tineretului, prin Centrul Național pentru Burse de Studii în Străinătate, organizează concursul național pentru bursa „Theodor Aman”.

(2) Ministerul Educației, Cercetării și Tineretului, prin Centrul Național pentru Burse de Studii în Străinătate, lansează public, anual, oferta de bursă prin următoarele modalități de comunicare: afișarea la sediul Centrului Național pentru Burse de Studii în Străinătate, transmiterea ofertei către rectoratele instituțiilor de învățământ superior și particular acreditate, prin mijloacele de comunicare în masă, precum și prin publicarea pe site-ul www.roburse.ro

Calendarul de desfășurare a concursului

Art. 5. — Calendarul de desfășurare a concursului se stabilește anual, prin ordin comun al ministrului educației, cercetării și tineretului și al ministrului culturii și cultelor, și se face public prin modalitățile de comunicare menționate la art. 4 alin. (2).

Condițiile de înscriere și participare la concursul național pentru acordarea bursei

Art. 6. — La concursul național pentru bursa „Theodor Aman” au dreptul să se înscrie persoanele care îndeplinesc cumulativ următoarele condiții:

a) sunt cetățeni români cu domiciliul stabil în România;

b) provin din instituții de învățământ universitar de profil din România și au, după caz, următoarea calitate:

— sunt absolvenți de studii superioare de lungă durată cu diplomă de licență, de masterat sau studii aprofundate;

— sunt fie studenți la programele de master/cursanți la studii aprofundate, fie doctoranzi la instituții de învățământ superior organizatoare de școli doctorale din România/doctori în arte plastice, fie artiști consacrați, fie cadre didactice titulare la instituții de învățământ superior de stat sau particular acreditate, din rețeaua Ministerului Educației, Cercetării și Tineretului, fie membri ai Uniunii Artiștilor Plastici;

c) cunosc cel puțin o limbă de circulație internațională;

d) fac dovada acceptării de către instituții de învățământ superior din străinătate la studii postuniversitare; candidații fac demersuri personale direct la instituțiile din străinătate, prin trimiterea unei scrisori de intenție în care își exprimă dorința de a studia, solicitând un acord de primire la studii; participarea la concursul național are ca scop obținerea unei finanțări pentru efectuarea stagiului de studii postuniversitare în străinătate la care au fost acceptați.

Art. 7. — (1) Înscrierea candidaților la concursul național se realizează prin întocmirea și depunerea unui singur dosar de candidatură (pe coperta căruia se specifică: numele și prenumele, instituția de unde provin, tipul bursei solicitate, domeniul/specializarea, instituția primitoare, țara) la Registratura Ministerului Educației, Cercetării și Tineretului, cu sediul în municipiul București, str. Spiru Haret nr. 10, sectorul 1, cod 010176, până la termenul limită prevăzut în calendarul de desfășurare a concursului.

(2) Depunerea dosarului de candidatură se face fie personal, fie prin poștă cu confirmare de primire sau prin curier.

(3) Data înscrierii la concurs se consideră data înregistrării la Registratura Ministerului Educației, Cercetării și Tineretului pentru dosarele depuse personal sau prin curier și data poștei pentru cele transmise prin poștă.

(4) Dosarele de candidatură primite sau trimise după termenul limită prevăzut în calendarul de desfășurare a concursului nu vor fi evaluate.

Art. 8. — (1) Dosarul de înscriere la concurs trebuie să cuprindă următoarele documente redactate în limba română:

a) formular-tip de înscriere la concurs;

b) curriculum vitae;

c) copie de pe buletinul de identitate/cartea de identitate;

d) proiect de studiu și/sau creație artistică, care să justifice, în 2—10 pagini, activitatea pe durata stagiului pentru care se solicită bursa de studii, precum și aplicabilitatea acestuia în România după terminarea stagiului de studii în străinătate; proiectul de studiu și/sau creație artistică trebuie să fie în conformitate cu tema și cu programul de studiu și să conțină: motivație, justificare, mod de valorificare a rezultatelor, mod de diseminare a cunoștințelor dobândite, concordanța cu lucrările elaborate anterior, încadrare și validare în programul de studiu; tema proiectului poate fi o dezvoltare, derivare, continuare a lucrării de licență, disertației, tezei de doctorat sau poate fi o temă nouă; importanța specializării pentru domeniul artelor plastice la universitatea/instituția de profil din străinătate; proiectul de studiu și/sau creație artistică trebuie să fie aprobat de rectorul/directorul instituției din care provine;

e) acordul conducerii universității de profil din România/instituției din România unde își desfășoară activitatea pentru candidatura la bursa „Theodor Aman”; candidații trebuie să fie absolvenți ai unei instituții de învățământ universitar care face parte din lista stabilită anual prin ordin comun al ministrului educației, cercetării și tineretului și al ministrului culturii și cultelor;

f) recomandări din partea a 2 profesori universitari sau a două personalități din domeniul artelor plastice, vizate de conducătorul universității/instituției din care provine (rector/director);

g) lista de lucrări comunicate în țară și în străinătate (titlul, anul și locul comunicării), de lucrări publicate în țară și în străinătate (titlul, editura, anul apariției, volumul, cu menționarea paginilor), cărți publicate în țară și în străinătate (titlul, editura, anul), traduceri de carte, în calitate de unic autor sau coautor; se anexează copii ale lucrărilor reprezentative, diplome obținute la concursuri naționale și internaționale; în domeniul artistic se vor asimila activitățile specifice (expoziții, filme, concerte, performanțe naționale, mondiale, olimpice etc.), cataloage;

h) copii autentificate de notarul public ale actelor de studii: diplome (de bacalaureat, licență, studii aprofundate, master, doctorat), certificate, foi matricole, situații școlare, adeverință de înscriere la doctorat în original;

i) atestat sau certificat de cunoaștere a unei limbi străine de circulație internațională; atestarea se poate realiza inclusiv cu depunerea foii matricole din care să rezulte notele obținute la o asemenea disciplină;

j) adeverință medicală eliberată de medicul de familie, care atestă faptul că persoana este declarată aptă pentru efectuarea stagiului de studii în străinătate;

k) adeverință care atestă calitatea candidatului în anul universitar în curs, eliberată de către universitatea/instituția din România de unde provine: masterand/cursant la studii aprofundate, doctorand/doctor în arte plastice, artist consacrat, cadru didactic titular etc.;

l) scrisoarea oficială de confirmare a primirii pentru efectuarea stagiului de studii/specializare la universitatea/

instituția de profil din străinătate, care să cuprindă următoarele date: universitatea/instituția de profil, perioada și durata stagiului; în cazul în care este redactată în altă limbă străină decât limba engleză sau limba franceză, se va anexa o traducere legalizată a acesteia;

m) scrisoarea oficială din partea serviciului administrativ sau a biroului pentru studenți străini al universității/instituției primitoare privind situația estimativă a cheltuielilor de întreținere în străinătate (cazare, hrană, asigurare medicală, transport urban, plata taxelor de documentare, cheltuieli pentru materiale consumabile specifice lucrărilor de artă etc.);

n) copie de pe certificatul de naștere și, eventual, de căsătorie;

o) chitanța privind plata taxei pentru procesarea, evaluarea academică a dosarului de înscriere la concurs, în copie.

(2) Toate filele din dosarul de candidatură vor fi îndosariate sau legate, fiind numerotate în ordine, începând cu numărul 1 de pe prima pagină a formularului de înscriere la concurs.

Art. 9. — Dosarul de candidatură intră în gestiunea Centrului Național pentru Burse de Studii în Străinătate și nu se returnează candidatului, indiferent de rezultatul concursului.

Condițiile de prezentare a activității concurenților

Art. 10. — (1) Activitatea de studii postuniversitare la universitatea/instituția de profil din străinătate se va desfășura conform scrisorii de accept emise de aceasta/programului aprobat de conducerea universității din străinătate.

(2) După finalizarea stagiului de studii postuniversitare în străinătate, bursierul este obligat să se întoarcă în România și să prezinte la Centrul Național pentru Burse de Studii în Străinătate documentele emise de universitatea/instituția de profil din străinătate unde și-a efectuat stagiul de bursă privind promovarea anului de studii și, respectiv, obținerea diplomei în specializarea pentru domeniul artelor plastice.

(3) La finalizarea stagiului de studii postuniversitare în străinătate bursierul este obligat să efectueze decontul de cheltuieli, acesta fiind însoțit de un raport cu privire la activitatea desfășurată în perioada stagiului la universitatea/instituția de profil din străinătate.

(4) Cunoștințele dobândite de bursier vor fi utilizate de Ministerul Educației, Cercetării și Tineretului, de Ministerul Culturii și Cultelor și de universitatea/instituția din România care i-a dat acordul.

Etapile concursului și criteriile de selecție

Art. 11. — (1) Etapele concursului național pentru acordarea bursei „Theodor Aman” sunt:

1. verificarea administrativă a dosarelor;
2. evaluarea candidaturilor:

a) evaluarea academică a dosarelor de către profesori universitari, personalități în domeniul artelor plastice;

b) intervierea candidaților, la sediul Centrului Național pentru Burse de Studii în Străinătate, de către Juriul de selecție;

3. selecția candidaților de către Juriul de selecție.

(2) Evaluarea academică a dosarelor are loc la sediul Centrului Național pentru Burse de Studii în Străinătate și este efectuată de cel puțin 2 evaluatori, pe baza baremelor de evaluare, pe categorii de candidați.

(3) Ministerul Educației, Cercetării și Tineretului, prin Centrul Național pentru Burse de Studii în Străinătate, solicită evaluatori, cadre didactice din instituții de învățământ superior acreditate, și aprobă lista acestora.

(4) Ministerul Educației, Cercetării și Tineretului, prin Centrul Național pentru Burse de Studii în Străinătate, elaborează și aprobă baremele unice de evaluare pe categorii de candidați: licențiați fără doctorat și doctori în științe.

(5) Rezultatul final al evaluării candidaturii constă în media ponderată a punctajului obținut la evaluarea academică a dosarului de concurs (cu ponderea de 80%) și a punctajului obținut de candidat la interviu (cu ponderea de 20%). Dacă această medie este mai mică de jumătate din punctajul maxim stabilit (maximum 100 de puncte), dosarul este respins la evaluarea academică.

Art. 12. — (1) Rezultatele verificării administrative a dosarelor se publică pe site-ul www.roburse.ro.

(2) Dosarele care nu conțin documentele prevăzute la art. 8 alin. (1) sunt considerate incomplete în etapa verificării administrative și nu sunt supuse evaluării academice.

(3) Rezultatele verificării administrative a dosarelor se comunică prin afișare la sediul Centrului Național pentru Burse de Studii în Străinătate (București, str. Spiru Haret nr. 12, sectorul 1) și pe site-ul www.roburse.ro

(4) Contestațiile privind rezultatele verificării administrative a dosarelor se depun la Registratura Ministerului Educației, Cercetării și Tineretului din str. General Berthelot nr. 28—30, sectorul 1, București, în termen de 72 de ore de la comunicarea rezultatelor, și se soluționează în termen de 10 zile de la data limită de depunere a contestațiilor de către Centrul Național pentru Burse de Studii în Străinătate.

Art. 13. — (1) Pe baza criteriilor de evaluare, Juriul de selecție face selecția dosarelor de candidatură pentru acordarea bursei „Theodor Aman”.

(2) Criteriile de selecție sunt următoarele:

a) importanța pentru arta românească a studiului/specializării artistului român în domeniul/specializarea în străinătate a bursierului;

b) reprezentativitatea specializării pentru care se solicită bursa de studiu în țara respectivă;

c) rezultatul evaluării dosarului de candidatură și a creației candidatului de către profesori universitari, personalități în domeniul artelor plastice.

(3) Juriul de selecție stabilește rezultatele finale ale concursului național pentru acordarea bursei de studii postuniversitare „Theodor Aman” pentru domeniul artelor plastice.

(4) Nu se admit contestații privind rezultatul obținut de candidat la interviul realizat de Juriul de selecție.

(5) Contestațiile se depun la Registratura Ministerului Educației, Cercetării și Tineretului din str. General Berthelot nr. 28—30, sectorul 1, București, în termen de 72 de ore de la comunicarea rezultatelor, și se soluționează, în termen de 10 zile de la data limită de depunere a contestațiilor, de către Juriul de selecție.

Art. 14. — Bursa „Theodor Aman” se acordă o singură dată pe an unuia dintre absolvenții instituțiilor de învățământ universitar stabilite prin ordin comun al ministrului educației, cercetării și tineretului și al ministrului culturii și cultelor.

Componenta Juriului de selecție

Art. 15. — (1) Juriul de selecție pentru acordarea bursei de studii postuniversitare în străinătate „Theodor Aman” pentru domeniul artelor plastice este un organism de specialitate,

consultativ, fără personalitate juridică, aflat în subordinea directă a ministrului educației, cercetării și tineretului și a ministrului culturii și cultelor.

(2) Juriul de selecție este format din 6 persoane de prestigiu — profesori universitari titulari, oameni de artă și cultură, cu activitate didactică, științifică și artistică recunoscută în țară și în străinătate, precum și cu conduită morală — desemnate de Ministerul Educației, Cercetării și Tineretului, Ministerul Culturii și Cultelor și de Uniunea Artiștilor Plastici și numite, anual, prin ordin comun al ministrului educației, cercetării și tineretului și al ministrului culturii și cultelor, pentru o perioadă determinată.

(3) Componenta Juriului de selecție și mandatul acestuia se stabilesc anual prin ordin comun al ministrului educației, cercetării și tineretului și al ministrului culturii și cultelor. Mandatul Juriului de selecție încetează la data soluționării contestațiilor și desemnării candidatului câștigător al bursei de studii postuniversitare în străinătate „Theodor Aman” pentru domeniul artelor plastice.

(4) Ministrul educației, cercetării și tineretului numește președintele Juriului de selecție dintre cele 6 persoane propuse pentru activitatea de jurizare.

(5) Secretariatul Juriului de selecție este asigurat de Ministerul Educației, Cercetării și Tineretului, prin Centrul Național pentru Burse de Studii în Străinătate, iar în calitate de secretar al Juriului de selecție este numit directorul sau directorul adjunct al Centrului Național pentru Burse de Studii în Străinătate, fără drept de vot.

Art. 16. — (1) Juriul de selecție are următoarele atribuții:

a) interviuarea candidaților;

b) selecția candidatului în baza dispozițiilor referitoare la condițiile de înscriere și participare la concursul național pentru acordarea bursei, la conținutul dosarului de candidatură, la criteriile de selecție și la baremele unice de evaluare pe categorii de candidați (licențiați fără doctorat și doctori în științe);

c) nominalizarea candidatului desemnat câștigător al bursei de studii postuniversitare în străinătate „Theodor Aman” pentru domeniul artelor plastice; hotărârea privind nominalizarea candidatului declarat câștigător se motivează și se consemnează în registrul de procese-verbale al Centrului Național pentru Burse de Studii în Străinătate.

(2) Juriul de selecție are obligația de a păstra confidențialitatea asupra conținutului dosarelor de candidatură, precum și asupra oricăror alte informații prezentate de candidați, a căror dezvăluire ar putea aduce prejudicii de orice natură Ministerului Educației, Cercetării și Tineretului, prin Centrul Național pentru Burse de Studii în Străinătate, sau candidaților.

(3) Președintele și membrii Juriului de selecție au obligația de a comunica, înainte de începerea ședințelor de atribuire a bursei, că nu se află în niciuna dintre următoarele situații: este rudă până la gradul al IV-lea inclusiv cu unul dintre candidați și/sau desfășoară activitate la universitatea/instituția din care provine candidatul. În cazul în care membrii Juriului de selecție sunt în una dintre situațiile prevăzute mai sus, aceștia au obligația de a se abține de la vot. Neabținerea de la vot, în aceste condiții, atrage excluderea din Juriul de selecție.

(4) Mandatul președintelui și al membrilor Juriului de selecție încetează în următoarele situații: expirarea termenului prevăzut la art. 15 alin. (3), revocarea ca urmare a constatării incompatibilităților prevăzute la art. 16 alin. (3), renunțarea, imposibilitatea de executare a mandatului din cauza unui caz de

forță majoră, decesul, punerea sub interdicție judecătorească, precum și în alte condiții prevăzute de lege.

(5) Atitudinea subiectivă, părtinitoare, de acordare sau neacordare pe criterii etnice, religioase, politice etc. a bursei, cu încălcarea condițiilor prevăzute în actele normative, se sancționează cu excluderea din Juriul de selecție, la propunerea membrilor juriului, votată cu majoritate absolută și înaintată ministrului educației, cercetării și tineretului și ministrului culturii și cultelor, în vederea modificării ordinului comun privind componența Juriului de selecție.

(6) Excluderea, aprobată prin ordin comun al ministrului educației, cercetării și tineretului și al ministrului culturii și cultelor, este urmată de imposibilitatea celui exclus de a mai fi propus în Juriul de selecție la viitoarele concursuri naționale.

(7) Încălcarea cu intenție a dispozițiilor legale privitoare la acordarea bursei atrage, după caz, răspunderea disciplinară, civilă, administrativă sau penală.

(8) În cazul în care un loc din componența Juriului de selecție devine vacant, în cel mult 5 zile lucrătoare instituția care a desemnat membrul respectiv propune un nou membru, numit prin ordin comun al ministrului educației, cercetării și tineretului și al ministrului culturii și cultelor, al cărui mandat va înceta potrivit art. 16 alin. (4).

Art. 17. — Președintele Juriului de selecție are următoarele atribuții:

a) deschide, conduce și închide ședințele Juriului de selecție;

b) verifică, la deschiderea ședințelor, îndeplinirea cvorumului corespunzător, astfel încât să se poată adopta hotărâri;

c) coordonează elaborarea și difuzarea informațiilor privind activitatea Juriului de selecție;

d) coordonează activitatea de contestații.

Art. 18. — Atribuțiile membrilor Juriului de selecție sunt următoarele:

a) să evalueze activitatea științifică și artistică a candidaților;

b) să aprecieze riguros aceste activități;

c) să selecționeze, pe baza unor criterii obiective, candidatul pentru bursa „Theodor Aman”;

d) să soluționeze eventualele contestații.

Art. 19. — Secretarul Juriului de selecție are următoarele atribuții:

a) asigură condițiile pentru buna funcționare a ședințelor Juriului de selecție la sediul Centrului Național pentru Burse de Studii în Străinătate din municipiul București, str. Spiru Haret nr. 12, sectorul 1;

b) convoacă Juriul de selecție, prin transmiterea, cu cel puțin 5 zile lucrătoare înainte de desfășurarea ședinței, a invitațiilor de participare la ședințe, în care se precizează data, ora și locul desfășurării ședinței și ordinea de zi;

c) pune la dispoziția Juriului de selecție dosarele de candidatură;

d) răspunde de elaborarea documentelor necesare desfășurării activității Juriului de selecție, garantând securitatea și arhivarea acestora;

e) întocmește procesul-verbal al ședinței Juriului de selecție, care va fi semnat de toți membrii prezenți.

Art. 20. — (1) Ședința este legal constituită în prezența președintelui și a cel puțin două treimi din numărul membrilor Juriului de selecție.

(2) Hotărârile Juriului de selecție sunt adoptate prin vot deschis, cu majoritate absolută de voturi (50% + 1 din membrii

Juriului de selecție). În caz de paritate (egalitate de voturi), decizia finală privind selecția și nominalizarea candidatului pentru acordarea bursei „Theodor Aman” revine președintelui Juriului de selecție, votul acestuia fiind decisiv.

(3) Fiecare membru al Juriului de selecție are dreptul la un singur vot.

Art. 21. — Candidatul selecționat de Juriul de selecție devine beneficiar al bursei „Theodor Aman” prin ordin nominal al ministrului educației, cercetării și tineretului.

CAPITOLUL III

Condiții financiare și decontarea cheltuielilor

Art. 22. — (1) Pentru a pleca la studii în străinătate, bursierul trebuie să înainteze Centrului Național pentru Burse de Studii în Străinătate, în scris, o cerere în care să se precizeze clar și exact: perioada, locul și instituția la care va efectua stagiul de bursă în mod continuu și neîntrerupt; deplasarea la studii în străinătate are loc după aprobarea cererii de plecare la studii de către Centrul Național pentru Burse de Studii în Străinătate, semnarea contractului încheiat între bursier, instituția din care provine (în calitate de beneficiar al bursei) și Ministerul Educației, Cercetării și Tineretului, prin Centrul Național pentru Burse de Studii în Străinătate (în calitate de ofertant), în care se prevăd toate drepturile și obligațiile părților, și emiterea ordinului nominal al ministrului educației, cercetării și tineretului privind deplasarea bursierului la stagiul de studii postuniversitare în străinătate.

(2) Bursierul are obligația de a respecta prevederile ordinului nominal al ministrului educației, cercetării și tineretului și clauzele contractuale.

Art. 23. — Bursierul are obligația de a prezenta Ministerului Educației, Cercetării și Tineretului, prin Centrul Național pentru Burse de Studii în Străinătate, o declarația pe propria răspundere, autenticată la biroul notarului public, din care să rezulte că bursierul a girat personal cu toate bunurile mobile și imobile, prezente și viitoare, proprietatea sa, sau o declarație pe propria răspundere, autenticată la biroul notarului public, a unei persoane care să gireze pentru acesta, în același mod, pentru toate cheltuielile efectuate de Ministerul Educației, Cercetării și Tineretului, prin Centrul Național pentru Burse de Studii în Străinătate, cu ocazia trimiterii sale la studii în străinătate, precum și o declarație pe propria răspundere, autenticată la biroul notarului public, din care să rezulte că bursierul se obligă, pe de o parte, să restituie Ministerului Educației, Cercetării și Tineretului, prin Centrul Național pentru Burse de Studii în Străinătate, contravaloarea cheltuielilor în valută suportate de Ministerul Educației, Cercetării și Tineretului, prin Centrul Național pentru Burse de Studii în Străinătate, în cazul nerespectării obligațiilor prevăzute în contractul încheiat, iar, pe de altă parte, să restituie integral prejudiciul produs în țară sau în străinătate în perioada stagiului de studii în străinătate.

Art. 24. — Sumele ce reprezintă bursa în valută, potrivit dispozițiilor Hotărârii Guvernului nr. 861/2003, sunt acordate în tranșe, fie prin plăți în numerar în baza cererii aprobate de Centrul Național pentru Burse de Studii în Străinătate, fie transferate în conturi personale deschise la bănci din străinătate ori în conturi de card internațional deschise în România, cu alimentare în valuta bursei.

Art. 25. — În cazul în care bursierul renunță la efectuarea stagiului sau nu își îndeplinește stagiul de bursă conform programului de studii aprobat, în baza căruia i s-a acordat bursa, ori nu își respectă integral obligațiile stipulate în contractul încheiat cu Ministerul Educației, Cercetării și Tineretului, prin Centrul Național pentru Burse de Studii în Străinătate, acesta din urmă are dreptul de a recupera, pe calea dreptului comun, sumele acordate cu titlu de bursă, precum și penalitățile de întârziere calculate conform legislației în vigoare (Decretul nr. 209/1976).

Art. 26. — În situația întreruperii stagiului de bursă, cu excepția cazului în care se prezintă acte doveditoare privind cauze de forță majoră (boli grave ce necesită internări, intervenții chirurgicale, decese în familie, calamități naturale, situații geopolitice deosebite etc.), sumele primite necuvenit de către bursier vor fi recuperate de către Ministerul Educației, Cercetării și Tineretului, prin Centrul Național pentru Burse de Studii în Străinătate, de la bursier sau de la girant, conform contractului.

Art. 27. — În cazul în care bursierul revine în țară în perioada aprobată prin ordin al ministrului educației, cercetării și tineretului privind efectuarea stagiului de studii în străinătate, Ministerul Educației, Cercetării și Tineretului, prin Centrul Național pentru Burse de Studii în Străinătate, recuperează bursa în valută necuvenită pentru perioada de ședere în România.

Art. 28. — Cheltuielile de transport internațional, cheltuielile aferente obținerii vizei de intrare în țara respectivă și cheltuielile pentru asigurarea medicală sunt suportate de către bursier din cuantumul bursei.

Art. 29. — Conform contractului, la finalizarea stagiului de studii în străinătate bursierul are obligația de a se întoarce în România și de a se prezenta, în maximum 3 zile lucrătoare de la sosirea în România, la sediul Centrului Național pentru Burse de Studii în Străinătate, pentru a efectua decontarea cheltuielilor reprezentând întreținerea în străinătate (bursa în valută).

Art. 30. — Decontarea cheltuielilor de întreținere efectuate de către bursier în străinătate (bursa în valută), asigurate de Ministerul Educației, Cercetării și Tineretului, prin Centrul Național pentru Burse de Studii în Străinătate, se face pe baza următoarelor documente doveditoare:

a) scrisoarea oficială (adeverința), în original, emisă de instituția primitoare din străinătate, care atestă efectuarea stagiului de studii/specializare la instituția de profil din străinătate în perioada aprobată potrivit ordinului nominal al ministrului educației, cercetării și tineretului de deplasare la studii în străinătate;

b) documentele (diploma, foaia matricolă, situația școlară) emise de instituția primitoare din străinătate, care dovedesc următoarele: perioada studiilor efectuate în străinătate, prezența la studii și rezultatele obținute (note, calificative la examene, colocvii); documentele se prezintă în copie xerox și în traducere legalizată la biroul notarului public;

c) raportul cu privire la activitatea artistică din perioada stagiului de studii în străinătate;

d) pașaportul, în original, și copii ale tuturor filelor destinate vizelor; acest document nu se prezintă în cazul în care universitatea din străinătate la care a efectuat stagiul de bursă este situată într-o țară ce face parte din Uniunea Europeană.

MINISTERUL EDUCAȚIEI, CERCETĂRII ȘI TINERETULUI
Nr. 1.420 din 29 iunie 2007

MINISTERUL CULTURII ȘI CULTELOR
Nr. 2.379 din 2 iulie 2007

O R D I N

privind acordarea bursei de studii postuniversitare în străinătate „Theodor Aman” pentru domeniul artelor plastice în anul universitar 2007—2008

În temeiul prevederilor art. 3 din Hotărârea Guvernului nr. 861/2003 privind instituirea bursei de studii postuniversitare în străinătate „Theodor Aman” pentru domeniul artelor plastice,
în temeiul Hotărârii Guvernului nr. 366/2007 privind organizarea și funcționarea Ministerului Educației, Cercetării și Tineretului,
în baza Hotărârii Guvernului nr. 78/2005 privind organizarea și funcționarea Ministerului Culturii și Cultelor, republicată,
în baza Hotărârii Guvernului nr. 1.861/2005 pentru înființarea Centrului Național pentru Burse de Studii în Străinătate prin reorganizarea Oficiului Național al Burselor de Studii în Străinătate,

ministrul educației, cercetării și tineretului și ministrul culturii și cultelor emit prezentul ordin.

Art. 1. – Se aprobă perioada pentru care se acordă bursa „Theodor Aman”, durata stagiului, condițiile de evaluare și promovare în anul următor de stagiu, precum și sistemul de monitorizare a utilizării bursei, prevăzute în anexa care face parte integrantă din prezentul ordin.

Ministrul educației, cercetării și tineretului,
Cristian Mihai Adomniței

Art. 2. – Ministerul Educației, Cercetării și Tineretului, prin Centrul Național pentru Burse de Studii în Străinătate, și Direcția relații internaționale din cadrul Ministerului Culturii și Cultelor vor duce la îndeplinire prevederile prezentului ordin.

Art. 3. – Prezentul ordin va fi publicat în Monitorul Oficial al României, Partea I.

Ministrul culturii și cultelor,
Adrian Iorgulescu

ANEXĂ

ARTICOLUL 1

Perioada pentru care se acordă bursa „Theodor Aman”

Bursa „Theodor Aman” se acordă o singură dată pe an unuia dintre absolvenții instituțiilor de învățământ universitar, stabilite prin ordin comun al ministrului educației, cercetării și tineretului și al ministrului culturii și cultelor.

ARTICOLUL 2

Durata stagiului de bursă

În conformitate cu art. 2 și 3 din Hotărârea Guvernului nr. 861/2003 privind instituirea bursei de studii postuniversitare în străinătate „Theodor Aman” pentru domeniul artelor plastice, durata stagiului de bursă „Theodor Aman” pentru studii postuniversitare în domeniul artelor plastice în străinătate este de maximum 2 ani.

ARTICOLUL 3

Condițiile de evaluare și promovare în anul următor de stagiu, în cazul în care durata stagiului aprobat depășește un an universitar

Pentru a obține bursa în anul următor, bursierul trebuie să facă dovada promovării anului universitar precedent, pe baza documentelor de studii emise de instituția primitoare din străinătate și a rezultatelor evaluării anuale de către juriul de selecție.

Evaluarea activității bursierilor se face la sfârșitul anului I de stagiu, în vederea promovării în anul următor, de către juriul de selecție numit prin ordin comun al ministrului educației, cercetării și tineretului și al ministrului culturii și cultelor și alcătuit din reprezentanți ai Ministerului Educației, Cercetării și Tineretului, ai Ministerului Culturii și Cultelor și ai Uniunii Artiștilor Plastici din România.

Evaluarea constă în interviuarea bursierului și analizarea următoarelor acte:

— documentele de studii emise de instituția primitoare din străinătate, care atestă efectuarea stagiului în perioada aprobată, conform ordinului nominal al ministrului educației, cercetării și tineretului, și rezultatele obținute;

— raportul de activitate artistică din perioada stagiului de studii în străinătate, din anul universitar încheiat;

— documente care atestă aprecieri asupra activității universitare din anul respectiv, participarea la manifestările artistice și modul în care a obiectivat, până în momentul evaluării, conținutul proiectului de creație artistică;

— dacă este cazul, alte documente care dovedesc activitatea artistică a bursierului.

ARTICOLUL 4

Sistemul de monitorizare a utilizării bursei

Monitorizarea utilizării financiare a bursei se face de către Centrul Național pentru Burse de Studii în Străinătate, la sfârșitul fiecărui an universitar, pe baza actelor ce trebuie prezentate de bursier:

a) scrisoarea oficială (adeverința), în original, emisă de instituția primitoare din străinătate, care atestă efectuarea stagiului de studii/specializare la instituția de profil din străinătate în perioada aprobată, potrivit ordinului nominal al ministrului educației, cercetării și tineretului de deplasare la studii în străinătate;

b) documente (diploma, foaia matricolă, situația școlară) emise de instituția primitoare din străinătate, care dovedesc următoarele: perioada studiilor efectuate în străinătate, prezența la studii și rezultatele obținute (note, calificative la examene, colocvii); documentele se prezintă în fotocopie și în traducere legalizată la notariat;

c) raportul bursierului cu privire la activitatea artistică din perioada stagiului;

d) pașaportul, în original și copii ale tuturor filelor destinate vizelor; acest document nu se prezintă în cazul în care universitatea din străinătate la care a efectuat stagiul de bursă este situată într-o țară ce face parte din Uniunea Europeană.

Bursierii sunt monitorizați de Ministerul Educației, Cercetării și Tineretului, prin Centrul Național pentru Burse de Studii în Străinătate, până la finalizarea stagiului de bursă acordat prin ordin nominal al ministrului educației, cercetării și tineretului și decontarea cheltuielilor de întreținere (bursa în valută), asigurate de Ministerul Educației, Cercetării și Tineretului, prin Centrul Național pentru Burse de Studii în Străinătate, în perioada stagiului de studii în străinătate.

Monitorizarea activității artistice a bursierului pe parcursul efectuării stagiului de bursă și după finalizarea stagiului de bursă se face de către universitatea din România care i-a dat acordul/instituția din România unde își desfășoară activitatea și care i-a dat acordul și care transmite rapoarte anuale, pe o perioadă cel puțin egală cu durata studiilor în străinătate, privind modul în care bursierul a diseminat cunoștințele sau experiența dobândite în perioada stagiului efectuat.

MINISTERUL EDUCAȚIEI, CERCETĂRII ȘI TINERETULUI
Nr. 1.525 din 17 iulie 2007

MINISTERUL CULTURII ȘI CULTELOR
Nr. 2.418 din 19 iulie 2007

O R D I N

privind aprobarea Calendarului de organizare și desfășurare a concursului național de acordare a bursei de studii postuniversitare în străinătate „Theodor Aman” pentru domeniul artelor plastice în anul universitar 2007—2008 și a Listei instituțiilor de învățământ universitar din care provin candidații

În temeiul prevederilor art. 3 din Hotărârea Guvernului nr. 861/2003 privind instituirea bursei de studii postuniversitare în străinătate „Theodor Aman” pentru domeniul artelor plastice,

în baza Hotărârii Guvernului nr. 366/2007 privind organizarea și funcționarea Ministerului Educației, Cercetării și Tineretului, a Hotărârii Guvernului nr. 78/2005 privind organizarea și funcționarea Ministerului Culturii și Cultelor, republicată, și a Hotărârii Guvernului nr. 1.861/2005 pentru înființarea Centrului Național pentru Burse de Studii în Străinătate prin reorganizarea Oficiului Național al Burselor de Studii în Străinătate,

în temeiul dispozițiilor prevăzute în Ordinul ministrului educației, cercetării și tineretului și al ministrului culturii și cultelor nr. 1.419/2.378/2007 pentru aprobarea Regulamentului privind organizarea și desfășurarea concursului național pentru acordarea bursei de studii postuniversitare în străinătate „Theodor Aman” pentru domeniul artelor plastice,

ministrul educației, cercetării și tineretului și ministrul culturii și cultelor emit prezentul ordin.

Art. 1. — Se aprobă Calendarul de organizare și desfășurare a concursului național de acordare a bursei de studii postuniversitare în străinătate „Theodor Aman” pentru domeniul artelor plastice în anul universitar 2007—2008, prevăzut în anexa nr. 1, care face parte integrantă din prezentul ordin.

Art. 2. — Se aprobă Lista instituțiilor de învățământ universitar care au specializări acreditate sau autorizate să funcționeze provizoriu, din care pot proveni candidații la concursul național de acordare a bursei de studii

postuniversitare în străinătate „Theodor Aman” pentru domeniul artelor plastice, prevăzută în anexa nr. 2, care face parte integrantă din prezentul ordin.

Art. 3. — Ministerul Educației, Cercetării și Tineretului, prin Centrul Național pentru Burse de Studii în Străinătate, și Ministerul Culturii și Cultelor, prin Direcția relații internaționale, vor duce la îndeplinire prevederile prezentului ordin.

Art. 4. — Prezentul ordin va fi publicat în Monitorul Oficial al României, Partea I.

p. Ministrul educației, cercetării și tineretului,
Dumitru Miron,
secretar de stat

Ministrul culturii și cultelor,
Adrian Iorgulescu

ANEXA Nr. 1

C A L E N D A R U L

de organizare și desfășurare a concursului național de acordare a bursei de studii postuniversitare în străinătate „Theodor Aman” pentru domeniul artelor plastice în anul universitar 2007—2008

	<u>Termene limită</u>
1. Depunerea dosarelor de candidatură	27 iulie 2007
2. Anunțarea rezultatelor verificării administrative	13 august 2007
3. Concurs (evaluarea dosarelor și interviuarea candidaților)	14—24 august 2007
4. Anunțarea rezultatelor	24 august 2007
5. Depunerea contestațiilor	27—29 august 2007
6. Anunțarea rezultatelor analizării contestațiilor	31 august 2007

ANEXA Nr. 2

L I S T A

instituțiilor de învățământ universitar care au specializări acreditate sau autorizate să funcționeze provizoriu, din care pot proveni candidații la concursul național de acordare a bursei de studii postuniversitare în străinătate „Theodor Aman” pentru domeniul artelor plastice

- Universitatea Națională de Arte din București
- Universitatea de Artă și Design din Cluj-Napoca
- Universitatea „Ovidius” din Constanța
- Universitatea de Arte „George Enescu” din Iași
- Universitatea din Oradea
- Universitatea de Vest din Timișoara
- Fundația „Pro-Universitatea Partium” din Oradea

MINISTERUL EDUCAȚIEI, CERCETĂRII ȘI TINERETULUI
Nr. 1.981 din 3 septembrie 2007

MINISTERUL CULTURII ȘI CULTELOR
Nr. 2.517 din 3 septembrie 2007

ORDIN

pentru modificarea anexei nr. 1 la Ordinul ministrului educației, cercetării și tineretului și al ministrului culturii și cultelor nr. 1.525/2.418/2007 privind aprobarea Calendarului de organizare și desfășurare a concursului național de acordare a bursei de studii postuniversitare în străinătate „Theodor Aman” pentru domeniul artelor plastice în anul universitar 2007—2008 și a Listei instituțiilor de învățământ universitar din care provin candidații

În temeiul prevederilor art. 3 din Hotărârea Guvernului nr. 861/2003 privind instituirea bursei de studii postuniversitare în străinătate „Theodor Aman” pentru domeniul artelor plastice,

în baza Hotărârii Guvernului nr. 366/2007 privind organizarea și funcționarea Ministerului Educației, Cercetării și Tineretului, cu modificările și completările ulterioare, a Hotărârii Guvernului nr. 78/2005 privind organizarea și funcționarea Ministerului Culturii și Cultelor, republicată, și a Hotărârii Guvernului nr. 1.861/2005 pentru înființarea Centrului Național pentru Burse de Studii în Străinătate, prin reorganizarea Oficiului Național al Burselor de Studii în Străinătate,

în temeiul dispozițiilor prevăzute în Ordinul ministrului educației, cercetării și tineretului și al ministrului culturii și cultelor nr. 1.419/2.378/2007 pentru aprobarea Regulamentului privind organizarea și desfășurarea concursului național pentru acordarea bursei de studii postuniversitare în străinătate „Theodor Aman” pentru domeniul artelor plastice,

ministrul educației, cercetării și tineretului și ministrul culturii și cultelor emit prezentul ordin.

Art. I. — Anexa nr. 1 la Ordinul ministrului educației, cercetării și tineretului și al ministrului culturii și cultelor nr. 1.525/2.418/2007 privind aprobarea Calendarului de organizare și desfășurare a concursului național de acordare a bursei de studii postuniversitare în străinătate „Theodor Aman” pentru domeniul artelor plastice în anul universitar 2007—2008

și a Listei instituțiilor de învățământ universitar din care provin candidații se modifică și se înlocuiește cu anexa care face parte integrantă din prezentul ordin.

Art. II. — Prezentul ordin va fi publicat în Monitorul Oficial al României, Partea I.

p. Ministrul educației, cercetării și tineretului,
Zvetlana Preoteasa,
secretar de stat

Ministrul culturii și cultelor,
Adrian Iorgulescu

ANEXĂ

CALENDARUL

de organizare și desfășurare a concursului național de acordare a bursei de studii postuniversitare în străinătate „Theodor Aman” pentru domeniul artelor plastice în anul universitar 2007—2008

	<u>Termene limită</u>
1. Depunerea dosarelor de candidatură	27 iulie 2007
2. Anunțarea rezultatelor verificării administrative	13 august 2007
3. Concurs (evaluarea dosarelor și interviuarea candidaților)	29 august—5 septembrie 2007
4. Anunțarea rezultatelor	5 septembrie 2007
5. Depunerea contestațiilor	6—10 septembrie 2007
6. Anunțarea rezultatelor analizării contestațiilor	11 septembrie 2007

P R E Ț U R I L E
publicațiilor legislative pentru anul 2007
— pe suport fizic —

Denumirea publicației	Prețul abonamentului anual (lei)	Prețul abonamentului trimestrial (lei)	Prețul abonamentului lunar (lei)
• Monitorul Oficial, Partea I, în limba română	1.560	400	140
• Monitorul Oficial, Partea I, în limba română, numere bis*	260	—	—
• Monitorul Oficial, Partea I, în limba maghiară	1.400	350	—
• Monitorul Oficial, Partea a II-a	2.100	525	—
• Monitorul Oficial, Partea a III-a	400	100	—
• Monitorul Oficial, Partea a IV-a	1.600	400	—
• Monitorul Oficial, Partea a VI-a	1.500	375	—
• Monitorul Oficial, Partea a VII-a	500	125	—
• Colecția Legislația României	400	100	—
• Colecția de hotărâri ale Guvernului și alte acte normative	660	165	—
• Breviar Legislativ	60	15	—
• Repertoriul actelor normative	109	—	—

* Cu excepția numerelor bis de interes restrâns.

Prețurile includ T.V.A. 9%.

Abonamentele la publicațiile Regiei Autonome „Monitorul Oficial“ se pot efectua prin următoarele societăți de distribuție:

- ◆ COMPANIA NAȚIONALĂ „POȘTA ROMÂNĂ“ — S.A. — prin oficiile sale poștale
- ◆ RODIPET — S.A. — prin toate filialele
- ◆ ACTA LEGIS — S.R.L. — București, str. Banul Udrea nr. 10, (telefon/fax: 411.91.79)
- ◆ INFO EUROTRADING — S.A. — București, Splaiul Independenței nr. 202A (telefon: 316.30.57, fax: 316.30.58)
- ◆ INTERPRESS SPORT — S.R.L. — București, Piața Presei Libere nr. 1, corp B, et. 2, camera 256—259, OP 33 (telefon/fax: 313.85.07; 313.85.08; 313.85.09)
- ◆ MEDIA PRESS ABONAMENTE — S.R.L. — București, str. Izvor nr. 78, et. 2 (tel. 311.97.84, fax 311.97.85)
- ◆ M.T. PRESS IMPEX — S.R.L. — București, bd. Basarabia nr. 256 (telefon/fax: 255.48.15; 255.48.16)
- ◆ PRESS EXPRES — S.R.L. — Otopeni, str. Flori de Câmp nr. 9 (telefon/fax: 221.05.37; 0745.133.712)
- ◆ ZIRKON MEDIA — S.R.L. — București, Pictor Hârlescu nr. 6, sector 2 (tel. 255.18.00, fax 255.18.66)
- ◆ ART ADVERTISING — S.R.L. — Râmnicu Vâlcea, str. Regina Maria nr. 7, bl. C1, sc. C, mezanin II (tel. 0250/73.54.75, 0744.509.044)
- ◆ CALLIOPE — S.R.L. — Ploiești, str. Candiano Popescu nr. 36 (telefon/fax: 0244/51.40.52, 0244/51.48.01)
- ◆ CARTEXIM — S.R.L. — Slobozia, Bd. Matei Basarab, bl. A2, sc. B, ap. 15, parter (telefon/fax: 0243/22.06.95)
- ◆ CURIER PRESS — S.A. — Brașov, str. Traian Grozăvescu nr. 7 (telefon/fax: 0268/47.05.96)
- ◆ MIMPEX — S.R.L. — Hunedoara, str. Ion Creangă nr. 2, bl. 2, ap. 1 (telefon/fax: 0254/71.92.43)
- ◆ ROESTA — S.R.L. — Curtea de Argeș, str. Valea Iașului, bl. P10, sc. B, ap. 18 (telefon/fax: 0248/72.11.43)
- ◆ VIAȚA LIBERĂ — S.A. — Galați, str. Domnească nr. 68 (telefon: 0236/46.06.20, fax: 0236/46.08.75)
- ◆ UNITATEA — S.R.L. — Alba Iulia, Str. Traian nr. 26 (tel. 0258/81.16.31, fax 0258/81.28.43)

EDITOR: PARLAMENTUL ROMÂNIEI — CAMERA DEPUTAȚILOR



„Monitorul Oficial“ R.A., Str. Parcului nr. 65, sectorul 1, București; C.I.F. RO427282,
 IBAN: RO55RNCB0082006711100001 Banca Comercială Română — S.A. — Sucursala „Unirea“ București
 și IBAN: RO12TREZ7005069XXX000531 Direcția de Trezorerie și Contabilitate Publică a Municipiului București
 (alocat numai persoanelor juridice bugetare)
 Tel. 318.51.29/150, fax 318.51.15, e-mail: marketing@ramo.ro, internet: www.monitoruloficial.ro
 Adresa pentru publicitate: Centrul pentru vânzări și relații cu publicul, București, șos. Panduri nr. 1,
 bloc P33, parter, sectorul 5, tel. 411.58.33 și 410.47.30, fax 410.77.36 și 410.47.23
 Tiparul: „Monitorul Oficial“ R.A.



5 948368 156166